Union Sportklub Uttendorf – Schachsektion
5723 Uttendorf im Pinzgau
ZVR-Nr.: 965372709
Sektionsleiter Thomas Feichtner

Bericht über das Spieljahr 2016/17

1.9.2016 – 19.8.2017

zusammengefasst von Alois Grundner sen.

Inhalt:

Die einzelnen Seiten lassen sich schnell mit *STRG + M* ansteuern, retour *STRG + POS1*!

Geleitwort des Sektionsleiters Thomas Feichtner **3**

Vereinsfunktionen **4**

Spielgemeinschaft **4**

Spiellokal und Klubabende **4**

Mitglieder 2016/17 **5**

Elozahlen (Stichtag 1.7.2017) 5

Statistik 6

Spielerporträts 7

Klub-Beiträge 7

Landes-Mannschaftsmeisterschaft 16/17 **8**

Landesliga A 2016/17 8

1.Klasse Süd 2016/17 10

Monatsturniere **12**

Endwertung und Zusammenfassung 22

Jugend **23**

Schachkurs 23

Unsere Jugend bei Turnieren 31

Unsere Jugend bei der Tiroler Schachrallye 32

Salzburger Kinder- und Jugendturnierserie 2016/17 35

Feriencamp 38

Erwachsene bei Einzelturnieren **39**

Schachecken **48**

Bunt gemischt **51**

Fotoalben **56**

Presse **57**

Öffentlichkeitsarbeit **63**

Links **64**

Sponsoring **65**

Impressum **66**

Geleitwort des Sektionsleiters Thomas Feichtner

Sehr geehrte Gönner! Liebe Schachfreunde und Klubmitglieder!

Und wieder gibt es einen Jahresbericht, der sich sehen lassen kann. Unsere Aktivitäten im Spieljahr 2016/17 machen deutlich, dass auch in kleinen Landvereinen Beachtliches an Arbeit geleistet wird.

So möchte ich als Sektionsleiter ein herzliches „Dankeschön“ an alle richten, die mit ihrer Mitarbeit und/oder ihrem Mitspielen zum Fortbestand unserer Schachsektion beitragen.

Es ist mir auch ein Bedürfnis, mich bei unseren Wirtsleuten Burgi und Sepp Altenberger zu bedanken. Sie sind bei allen unseren Aktivitäten immer sehr entgegenkommend und betreuen uns gemeinsam mit Gitti und Manuela bestens.

Dem örtlichen Union-Sportklub darf ich besonders für die finanziellen Zuwendungen danken, ebenso den Firmen, die für unser nächstes Highlight „Gipfelschach“ Geld- oder Sachspenden zur Verfügung stellen.

Danke auch an Chrysanth Gröfler, der uns bei Bedarf immer wieder „Unterschlupf“ gewährt!

Auf viele weitere erfolgreiche Jahre!

Euer „Präsi“ Thomas Feichtner

Vereinsfunktionen

Union-Obmann:..... Anton Möschl
Sektionsleiter und Mannschaftsführer des Yokozuna-Teams:.....Thomas Feichtner
Schach-Kassier:.....Günter Hahn (ab 23. 3. 2017: Alois Grundner jun.)
Mannschaftsführer des Senoplast-Teams:..... Rene Sauerschnig
Blog, Chronik, Jugend, Schachecke, Schaukasten u.a.:.....Alois Grundner sen.

Spielgemeinschaft

Die Spielgemeinschaft mit dem HSV Saalfelden (Obmann Reinhard Fraissl) lief heuer das dritte Jahr. In den beiden unserer Teams spielten heuer 26mal Mitglieder des HSV Saalfelden mit.

Spiellokal und Klubabende

Unsere Begegnungen und Turniere wurden fast ausschließlich im Klublokal ---> GASTHOF TISCHLERWIRT (Bild links unten) ausgetragen. Fallweise half uns Chrysanth Gröfler mit seinem Kellerraum in ---> „CAFE GRÖFLER“ (Bild rechts unten) über die Runden.

Es gab wieder keinen wöchentlichen Klubabend. Die geplanten Monatsturniere wurden dafür jedoch lückenlos an Freitagen durchgezogen, insgesamt zehnmal.

Eine offizielle Klubmeisterschaft kam nur bei den Jugendlichen zur Austragung.

Mitglieder 2016/17

Elozahlen (Stichtag 1.7.2017)

Rang	nationale Elo		internationale Elo		nationale Schnellschach-Elo	
1	Günter Hahn	2114	Thomas Feichtner	2163	Günter Hahn	2135
2	Thomas Feichtner	2104	Günter Hahn	2135	Zivko Danojevic	2053
3	Zivko Danojevic	2026	Werner Suess	2120	Thomas Feichtner	2042
4	Werner Lamberger jun.	2016	Zivko Danojevic	2094	Werner Lamberger jun.	2001
5	Werner Suess	2008	Manfred Theußl	2040	Werner Suess	1968
6	Herbert Gampersberger	1970	Werner Lamberger jun.	2017	Gerhard Schöpf	1924
7	Manfred Theußl	1965	Herbert Gampersberger	2002	Manfred Theußl	1922
8	Alois Grundner sen.	1916	Alois Grundner sen.	1957	Wolfgang Schweiger	1813
9	Gerhard Schöpf	1894	Gerhard Schöpf	1937	Alois Grundner sen.	1786
10	Wolfgang Schweiger	1796	Wolfgang Schweiger	1874	Herbert Gampersberger	1781
11	Walter Scharler	1711	Patrick Schöpf	1828	Walter Scharler	1763
12	Patrick Schöpf	1677	Walter Scharler	1775	Patrick Schöpf	1678
13	Hermann Pichler	1484	Rene Sauerschnig	1765	Rene Sauerschnig	1549
14	Rene Sauerschnig	1484	Erwin Müllauer	1617	Erwin Müllauer	1543
15	Erwin Müllauer	1476			Werner Lamberger sen.	1208
16	Werner Lamberger sen.	1383			Alexander Hörfarter	1029
17	Alexander Hörfarter	1094			Johannes Hörfarter	820
18	Johannes Hörfarter	925				
	SCHNITT 7/2017	**1724,6**	**SCHNITT 7/2017**	**1951,7**	**SCHNITT 7/2017**	**1706,8**
	Schnitt 7/2016	**1714,6**	**Schnitt 7/2016**	**1956,3**	**Schnitt 7/2016**	**1682**
	Änderung	**10,0**	**Änderung**	**-4,6**	**Änderung**	**24,8**

-> ALLE ELOLISTEN DES KLUBS SIND HIER ABRUFBAR!

Statistik

Stichtag 1. Juli 2017:

Zahlende Mitglieder	19
Mitglieder Probezeit	3
Jugendliche	14
Summe	36

Jugendliche:

U08:	1
U10:	4
U12:	7
U14:	2

Senioren:

S50:	9
S65:	4

Der Altersdurchschnitt sank dank der Jugendlichen ganz stark, er steht momentan bei 34,1 Jahren.

Unsere Mitglieder kommen aus folgenden Gemeinden:

Uttendorf	14	Piesendorf	2
Mittersill	3	Mühlbach	1
Saalfelden	3	Niedernsill	1
Stuhlfelden	3	Salzburg	1
Bramberg	2	Rauris	1
Irdning	2	Wald	1
Neukirchen	2		

Spielerporträts

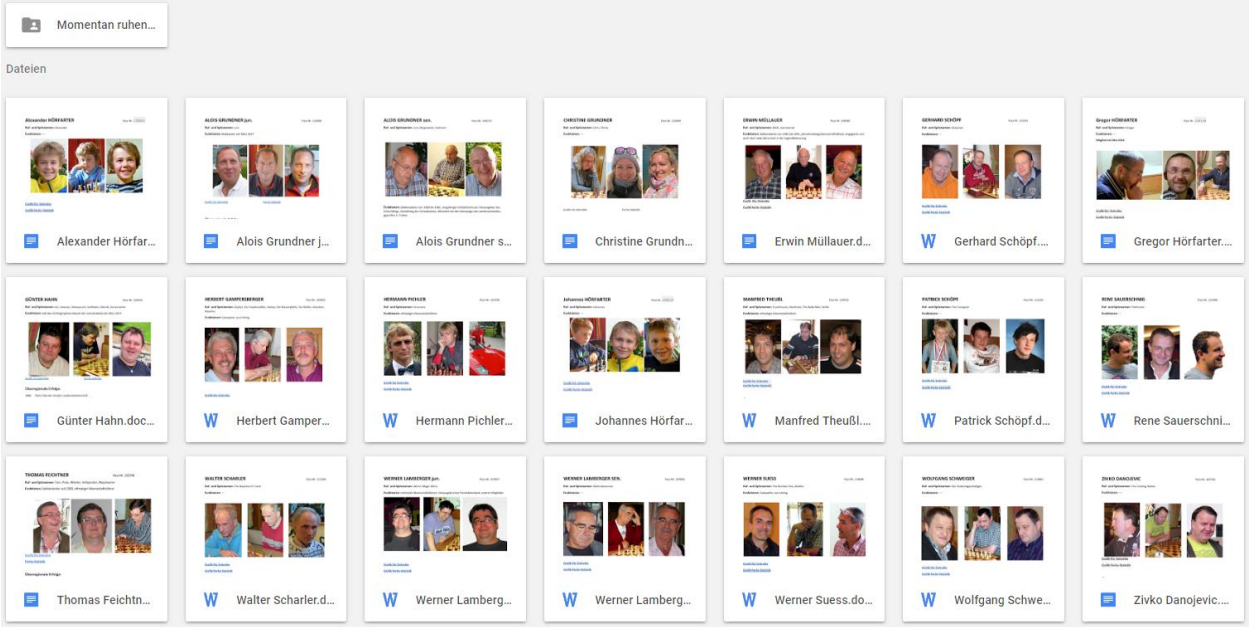

Portraits werden erst erstellt, wenn das Klubmitglied zwei Jahre aktiv war.

Klub-Beiträge

Prinzipiell gilt bei unserem Klub:

1) Die Mitgliedschaft im ersten Jahr ist gratis.
2) Die Mitgliedschaft für Jugendliche ist gratis.
3) Für die Schachkurse wird jedoch eine Gebühr eingehoben, die den Kindern im Verlauf des Kurses wieder zugutekommt.

Als Jahres-Mitgliedsbeitrag sind für das Kalenderjahr 2017 € 60,- zu zahlen, das ist im Vergleich zum Vorjahr eine Steigerung von € 20,-! Doch von den Einnahmen muss der Kassier € 11,- pro Kopf an die Union Uttendorf abliefern und rund € 30,- an den SLV bzw. ÖSB.

Preisfrage: Welcher Geldkoffer ist von unserem Klub?

Landes-Mannschaftsmeisterschaft 16/17

Landesliga A 2016/17

In der Landesliga A spielte unsere erste Mannschaft unter dem Namen „Yokozuna Uttendorf“. Der Bewerb wurde mit Endrang 10 abgeschlossen, womit der Abstieg ganz knapp abgewehrt werden konnte.

Für die Anreise zu den sechs Auswärtsspielen wurden 1.218 km zurückgelegt, immer mit mindestens zwei Fahrzeugen, oft mit drei.

Landesliga A 2016/17: Endstand nach Runde 11

RANG	MANNSCHAFT	1	2	3	4	5	6	7	8	9	10	11	12	MP	PKT.
1	Sparkasse Neumarkt 1	*	3	3	2.5	3.5	5	5	5	4.5	4	6	4.5	18	46
2	Schwarzach/Pjesak 1	3	*	3.5	4	4	4.5	5.5	4	4	3.5	4.5	3.5	21	44
3	Ranshofen 2	3	2.5	*	3.5	3.5	3	5	6	3.5	3.5	4	5.5	18	43
4	Mattighofen 1961	3.5	2	2.5	*	3	3.5	3.5	3.5	5	4	4.5	6	17	41
5	SIR Schaffenrath	2.5	2	2.5	3	*	3.5	2.5	3	4.5	4	5.5	5	12	38
6	ASK 2	1	1.5	3	2.5	2.5	*	3.5	2.5	2.5	4.5	4.5	4.5	9	32.5
7	Mozart 1910	1	0.5	1	2.5	3.5	2.5	*	3	3.5	3.5	4.5	5.5	11	31
8	Ach/Burghausen	1	2	0	2.5	3	3.5	3	*	4	4	3	5	11	31
9	Zell am See	1.5	2	2.5	1	1.5	3.5	2.5	2	*	2.5	3.5	4.5	6	27
10	Yokozuna Uttendorf	2	2.5	2.5	2	2	1.5	2.5	2	3.5	*	3	3.5	5	27
11	ASK Post SV	0	1.5	2	1.5	0.5	1.5	1.5	3	2.5	3	*	3.5	4	20.5
12	Mattighofen 2	1.5	2.5	0.5	0	1	1.5	0.5	1	1.5	2.5	2.5	*	0	15

Einzelergebnisse und Performances der eingesetzten Uttendorfer in der Landesliga A 16/17:

Salzburger Landes-Mannschaftsmeisters

Ergebnisse der Mannschaft "Yokozuna Uttendorf"

Name	nat. Elo 10/2016	nat. Elo 01/2017	Runde 1	Runde 2	Runde 3	Runde 4	Runde 5	Runde 6	Runde 7	Runde 8	Runde 9	Runde 10	Runde 11	Pkt.	Anz. tats. gesp.	%	EloDS der Gegner	Performance lt. chess-results am Jahresende 2016	Performance lt. chess-results am Saisonende 2016/17
Danojevic Zivko	2043	2035	---	0	---	---	---	---	---	---	---	0	0,5	0,5	3	16,7	2055	nicht ber.	1835
Feichtner Thomas	2088	2096	0	1	0,5	0,5	0,5	0,5	1	0,5	1	0,5	0,5	6,5	11	59,1	2082	2159	2170 !
Schöpf Gerhard	1903	1893	0,5	0	0,5	0	0	0,5	0,5	0	0	0,5	1	3,5	11	31,8	2039	1941	1940 !
Gampersberger Herbert	1952	1946	---	0	---	---	0,5	---	---	---	0,5	---	0,5	1,5	4	37,5	2000	nicht ber.	1962 !
Schweiger Wolfgang	1807	1812	---	---	1	0,5	0	0	0,5	0	0,5	0	0,5	3,0	9	33,3	1906	1956	1872 !
Bernert Heinz	1832	1829	0	---	---	---	---	---	---	---	---	---	---	0,0	1	0,0	2145	nicht ber.	nicht ber.
Scharler Walter	1722	1712	0,5	0,5	0	0,5	0	---	0,5	0,5	---	---	---	2,5	7	35,7	1802	1804	1785 !
Werner Lamberger jun.	2022	2022	---	---	---	---	---	---	---	---	---	---	0,5	0,5	1	50,0	1753	nicht ber.	nicht ber.
Suess Werner DI.	2058	2039	---	0	---	---	1	---	---	---	0,5	---	---	1,5	3	50,0	1855	nicht ber.	1930
Theussl Manfred	1976	1975	1	---	---	---	---	0,5	0,5	0,5	---	0,5	---	3,0	5	60,0	1886	nicht ber.	2022 !
Grundner Alois	1935	1927	0	---	0,5	0	---	0,5	0,5	1	0	0,5	---	3,0	8	37,5	1882	1796	1868
Feichtner Leo	1710	1713	---	---	0,5	---	---	---	---	---	---	---	---	0,5	1	50,0	1775	nicht ber.	nicht ber.
Sauerschnig Rene	1442	1484	---	---	---	0,5	---	0,5	---	---	---	---	---	1,0	2	50,0	1778	nicht ber.	nicht ber.
Eloschnitt Yokozuna-Team:	1884	1883	1909	1961	1861	1816	1922	1859	1903	1903	1952	1956	1967	Yokozuna-Eloschnitt alle Spiele:				1909,8	
Eloschnitt der einzelnen gegnerischen Mannschaften:			2038	1924	1828	2081	2067	1954	1838	1911	2042	1858	1885	Eloschnitt aller Gegner:				1947,8	
gegnerisches Team / Ergebnis / Heim- oder Auswärtsspiel:			SIR Schaffenrath 2:4 Heimspiel	ASK 2 4,5:1,5 auswärts	ASK Post 3:3 Heimspiel	Mattighf. 1961 4:2 auswärts	Sparkasse Neumarkt 4:2 auswärts	Mozart 1910 2,5:3,5 Heimspiel	Zell am See 2,5:3,5 auswärts	SV Schwarzach 2,5:3,5 Heimspiel	WSV ATSV Ranshofen II 3,5:2,5 auswärts	Ach/Burgh. 2:4 Heimspiel	Mattigh. II 2,5:3,5 auswärts	SUMMEN: 27 Brett- und 5 Matchpunkte.					
Tabelle nach Runde ...			1	2	3	4	5	6	7	8	9	10	11	Rot unterlegte Punkte wurden kampflos erreicht bzw. abgegeben!					
Tabellenrang ...			10	10	10	10	9	10	10	10	10	10	10						
---> alle Details bei chess-results!																			

---> ZUR ORIGINALDATEI MIT DEN NAMEN DER GEGNERISCHEN SPIELER UND WEITEREN INFOS! (STRG + MAUSTASTE)

---> ALLE DETAILS ZUR SALZBURGER LANDESLIGA A 2016/17 UNTER CHESS-RESULTS!

1. Klasse Süd 2016/17

Unser Team „Senoplast Uttendorf“ stieg nach Ende der letzten Saison aus Personalgründen freiwillig in die 1.Klasse Süd ab. Hier traten heuer nur 6 Mannschaften an, die doppelrundig gegeneinander spielten. Unser Team beendete den Bewerb auf Platz 3.

Die Tabelle:

1. Klasse Süd 2016/17: Endstand nach Runde 10

RANG	MANNSCHAFT	1	2	3	4	5	6	7	8	9	10	11	12	MP	PKT.
1	Schattauer Golling	*	4.5	3.5	4	4.5	4.5	*	4	1.5	5	3.5	4	18	39
2	Raika Taxenbach 1	0.5	*	5	4	4.5	4	1	*	3	5	4	4.5	16	35.5
3	Senoplast Uttendorf	1.5	0	*	2	3.5	3.5	3.5	2	*	1.5	4	4	10	25.5
4	Schwarzach/ Pjesak 2	1	1	3	*	2.5	2.5	0	0	3.5	*	1.5	4.5	8	19.5
5	Raika Taxenbach 2	0.5	0.5	1.5	2.5	*	4	1.5	1	1	3.5	*	2.5	6	18.5
6	Pjesak /Schwarzach 2	0.5	1	1.5	2.5	1	*	1	0.5	1	0.5	2.5	*	2	12

Für die Anreise zu den fünf Auswärtsspielen wurden rd. 400 km zurückgelegt, immer mit mindestens zwei Fahrzeugen.

Einzelergebnisse und Performances der eingesetzten Uttendorfer in der 1. Klasse Süd 2016/17:

Name	nat. Elo 10/2016	nat. Elo 01/2017	Runde 1	Runde 2	Runde 3	Runde 4	Runde 5	Runde 6	Runde 7	Runde 8	Runde 9	Runde 10	Pkt.	Anz. tats. gesp.	%	EloDS der Gegner	Performance lt. chess-results am Jahresende 2016	Performance lt. chess-results am Saisonende 2016/17
Lamberger Werner jun.	2017	2022	---	---	---	1	---	---	---	---	---	---	1,0	1	100,0	1837	nicht ber.	nicht ber.
Grundner Alois sen.	1935	1927	---	1	---	---	---	---	---	---	---	---	1,0	1	100,0	1569	nicht ber.	nicht ber.
Schöpf Patrick	1683	1677	---	---	---	---	---	0	---	---	---	---	0,0	1	0,0	1911	nicht ber.	nicht ber.
Sauerschnig Rene	1442	1484	0	---	---	---	0,5	---	---	---	0	0,5	1,0	4	25,0	1753	nicht ber.	1640!
Fraissl Reinhard	1496	1513	0	0,5	1	---	1	0	0,5	---	0,5	1	4,5	8	56,3	1415	1864	1883!
~~Feichtner Leo~~	~~1710~~	~~1713~~	---	---	---	---	---	---	---	---	---	---	~~0,0~~	~~0~~	---	---	nie aufgestellt	
~~Lamberger Lilia~~	~~0~~	~~0~~	---	---	---	---	---	---	---	---	---	---	~~0,0~~	~~0~~	---	---	nie aufgestellt	
Hörfarter Alexander	830	915	0	---	0	---	0	---	---	0,5	---	---	0,5	4	12,5	1272	1000	1478!
Hörfarter Gregor	0	0	0	---	0	---	...	---	---	---	---	---	0,0	2	0,0	1610	nicht ber.	nicht ber.
Hörfarter Johannes	816	800	---	---	0	---	1	---	---	0	---	---	1,0	3	33,3	1424	nicht ber.	1688!
Lamberger Werner sen.	1342	1383	0	1	1	---	---	0	1	---	---	0,5	3,5	6	58,3	1395	1785	1847!
Grießner Ernst	1528	1571	--	1	---	0,5	1	1	0,5	0	---	---	4,0	6	66,7	1458	2163	1943!
Landauer Josef	1500	1481	--	0	---	0	---	1	1	0	1	---	3,0	6	50,0	1467	1649	1787
Müllauer Erwin	1442	1465	---	---	---	0	---	---	---	---	1	1	2,0	3	66,7	1229	nicht ber.	1918!
Ritzinger Karl	1275	1183	---	---	---	0	---	---	---	---	---	---	0,0	1	0,0	1707	nicht ber.	nicht ber.
Mitteregger Klaus	1660	1660	---	---	---	---	---	---	1	1	1	1	4,0	4	100,0	1498	nicht ber.	2600!!
Eloschnitt Senoplast-Team:	1463		1022	1560	1121	1149	1102	1510	1505	1267	1508	1476	Senoplast-Eloschnitt alle Spiele:				1322,0	
Eloschnitt der einzelnen gegnerischen Mannschaften:			1682	1426	1546	1764	1182	1682	1457	1350	1446	1112	Eloschnitt aller Gegner:				1464,7	
gegnerisches Team / Ergebnis / Heim- oder Auswärtsspiel:			Raika Taxenb. 1 0:5 Heimspiel	Raika Taxenb. 2 1,5:3,5 auswärts	Schwarz./ Pjesak 2:3 Heimspiel	Golling 3,5:1,5 auswärts	Pjesak/ Schwarzach 3,5:1,5 Heimspiel	Raika Taxenb. 1 3:2 auswärts	Raika Taxenb. 2 4:1 Heimspiel	Schwarzach/ Pjesak 1,5:3,5 auswärts	Schattauer Golling 3,5:1,5 Heimspiel	Pjesak/ Schwarzach 1:4 auswärts gem. SRd.	SUMMEN: 25,5 Brett- und 10 Matchpunkte.					
Tabelle nach Runde ...			1	2	3	4	5	6	7	8	9	10	Rot unterlegte Punkte wurden kampflos erreicht bzw. abgegeben!					
Tabellenrang ...			6	3	4	4	3	4	3	4	3	3						

--> alle Details bei chess-results!

---> ZUR ORIGINALDATEI MIT DEN NAMEN DER GEGNERISCHEN SPIELER UND WEITEREN INFOS! (STRG + MAUSTASTE)

---> ALLE DETAILS ZUR SALZBURGER 1. KLASSE SÜD 2016/17 UNTER CHESS-RESULTS!

Monatsturniere

September: Start mit 11 Teilnehmern/innen

Ein harmonisches, nettes Startturnier in unsere Monatsturnierserie 2016/17 erlebten 11 Teilnehmer beim Septemberturnier.
Nach spannenden 5 Runden zu je 15 Minuten konnte sich unser Chef, Sektionsleiter Thomas Feichtner, mit 4 aus 5 als Sieger feiern lassen. Punktegleich mit schlechterer Zweitwertung kam Gerhard Schöpf auf Rang 2.
Erfreulicherweise beteiligte sich auch unser "alter" Sektionsleiter, Verbandspräsident Rudolf Berti, als Aktiver.

Endergebnis:

Rg.	SNr	Name	Elo	Typ	Pkt.	BH	BH	SB	Rp
1	1	Feichtner Thomas	2043		4	16½	10	12,50	2075
2	2	Schöpf Gerhard	1956		4	13	8½	9,75	1853
3	3	Grundner Alois	1853	S65	3½	13	7½	7,00	1655
4	4	Berti Rudolf	1852	S50	3½	12	6½	6,50	1584
5	5	Schweiger Wolfgang	1811	S50	3	14½	10	6,75	1731

Die drei Gutscheine zu je € 10,- für Konsumation beim Tischlerwirt gewannen Alexander Hörfarter, Gerhard Schöpf und Thomas Feichtner.

Oktober: Lamberger jun. gewinnt

Guter Besuch kennzeichnete das Oktoberturnier. 13 Teilnehmer, die fünf Runden zu je 15 Minuten zu absolvieren hatten, waren erschienen.

In Runde 3 begann das "Unglück" - der PC gab seinen Geist auf und es mussten die restlichen beiden Runden einvernehmlich gesetzt werden. Es zeichnet alle Teilnehmer aus, dass es dabei zu keinen Meinungsverschiedenheiten kam, sondern jeder sportlich fair mit den vorgeschlagenen Paarungen einverstanden war.

Für unseren Abonnementsieger, Sektionsleiter Thomas Feichtner, lief es diesmal gar nicht gut. Werner Lamberger jun. (Bild) kürte sich mit 4 Punkten zum Sieger.

Endstand:

Rg.	SNr	Name	Elo	Typ	Pkt.	BH1	BH2	SB	Rp
1	2	LAMBERGER jun. Werner	2001	S50	4	15	10	11,50	1917
2	3	SCHÖPF Gerhard	1956		3½	16	10	10,75	1912
3	5	SCHWEIGER Wolfgang	1811	S50	3½	14½	9	9,25	1767
4	8	MÜLLAUER Erwin	1411	S65	3½	12½	8	6,75	1667
5	9	LAMBERGER sen. Werner	1255	S65	3½	10½	6½	5,25	1455

Unter den TeilnehmerInnen wurden folgende drei Preise verlost:
1) Tischlerwirts-Gutschein über € 10,-
2) Spar-Gutschein über € 10,- (einzulösen in allen Sparmärkten)
3) Reiseschach mit "Innereien" (Spielfiguren, Korkenzieher, Thermometer u. a. Utensilien für Weintrinker)

Wer die Preise durch Losentscheid gewann, ist nicht mehr bekannt.

---> DAS OKTOBERTURNIER BEI CHESS-RESULTS!

November: Manfred-Schöpf-Gedenkturnier

Mit 4,5 aus 5 beherrschte Thomas Feichtner auch das mit 16 Teilnehmern gut besuchte Manfred-Schöpf-Gedenkturnier. Auf Platz 2 landete die Überraschung des Bewerbs, Rene Sauerschnig (Bild rechts), der es auf 3,5 Punkte brachte. Mit dem gleichen Punktestand folgten dann, wegen schwächerer Nebenwertungen, Gerhard Schöpf und Sohn Patrick auf den Plätzen 3 und 4.
Die drei Erstplatzierten konnten sich über Libro-Einkaufsgutscheine in Höhe von € 20/15/10 freuen, die drei verlosten Preise gingen an Wolfgang Schweiger (10€-Tischlerwirts-Gutschein), Walter Scharler (10€-Ellmauer-Gutschein) und Erwin Müllauer (DVD "Schachnovelle").

Endstand:

Rg.	Name	Elo	Pkt.	BH	BH	SB	Rp
1	FEICHTNER Thomas	2061	4½	15	9½	13,25	2082
2	SAUERSCHNIG Rene	1442	3½	16	9½	10,50	2035
3	SCHÖPF Gerhard	1956	3½	16	9½	9,75	1954
4	SCHÖPF Patrick	1629	3½	11	7	6,50	1695
5	BERNERT Heinz	1829	3	17½	10	9,75	1864

MANFRED SCHÖPF-GEDENKTURNIER

Einladung

Liebe Schachfreunde!

Unser Novemberturnier führen wir im Gedenken an unseren verstorbenen Schachfreund Manfred Schöpf durch.

Manfred war ein begeisterter Schachspieler, noch mehr aber ein Fan schneller Motorräder. Dieses zweite Hobby sollte ihm nach einem Unfall sein Leben kosten. Am 9. Juli 2016 jährte sich zum zehnten Mal der Todestag.

Ich bitte um rege Teilnahme!

Thomas Feichtner
Sektionsleiter der Schachsektion des USK Uttendorf

Turnier-Einladung zum Gedenken an Manfred Schöpf

---> DAS MANFRED-SCHÖPF-GEDENKTURNIER BEI CHESS-RESULTS!

Dezember: Lamberger gewinnt auch Weihnachtsturnier

7 Runden mit 10 Min. Bedenkzeit waren beim Weihnachtsturnier 2016 von den 13 TeilnehmerInnen zu absolvieren. Wieder einmal schlug Werner Lamberger jun. zu, in der heurigen Serie bei zwei Teilnahmen bereits zum zweiten Mal!! Werner auf den Fersen waren unser Präsi Thomas Feichtner und - sehr stark - einer unserer Nachwuchsspieler, Patrick Schöpf !

Jede/r Teilnehmer/in konnte sich bei der Siegerehrung eine weihnachtlich verpackte Kleinigkeit aussuchen. Danke dem Schachklub!

Das Endergebnis des Weihnachtsturniers 2016:

Rg.	SNr	Name	Elo	Pkt.	BH1	BH2	SB	Rp
1	2	LAMBERGER jun. Werner	2001	6	30	21	25,50	2195
2	1	FEICHTNER Thomas	2061	5½	29½	20	21,75	2014
3	7	SCHÖPF Patrick	1629	5	24½	18	14,00	1736
4	5	SCHWEIGER Wolfgang	1811	4½	29½	22	16,25	1849
5	6	SCHARLER Walter	1759	4½	27½	20	14,50	1821

---> DAS DEZEMBERTURNIER BEI CHESS-RESULTS!

Jänner: Alexander großer Sieger

Das Jännerturnier sah, vermutlich wegen der winterlichen Straßenverhältnisse, nur sechs TeilnehmerInnen am Start. Ausgetragen wurde ein Rundenturnier, bei dem jeder gegen jeden eine normale Blitz- und eine "Räuberschachpartie" mit jeweils 5 Minuten Bedenkzeit austrug.

In der Endabrechnung setzte sich überraschenderweise einer unserer Nachwuchsspieler durch: Alexander gewann mit 8,5 Punkten (von 10 möglichen).

Die Endreihung:

Rg.	SNr	Name	Elo	Verein	Typ	Pkt.	BH	BH	Res.	Rp
1	4	Hörfarter Alexander	949	Uttendorf	U10	8½	43	33	0	1530
2	1	Grundner Alois	1824	Uttendorf	S65	8	44	33½	0	1277
3	6	Grundner Christine	0	Uttendorf		5½	49	38½	0	1259
4	5	Hörfarter Johannes	800	Uttendorf	U08	3	54	43½	2	1114
5	3	Hörfarter Gregor	1182			3	54	43½	0	1038
6	2	Lamberger Werner	1255	Uttendorf	S65	2	56	44½	0	932

Alexander gewann das Getränk mit dem musikalischen Flaschenöffner, Christine freute sich über einen Tischlerwirts-Gutschein und Gregor kann die sechs Trinkgläser sehr gut gebrauchen.

---> DAS JÄNNERTURNIER BEI CHESS-RESULTS!

Februar: Schach960-Turnier erfolgreich abgeschlossen

Das erste Schach960-Turnier unserer Klubgeschichte kam im Februar zur Austragung, wobei sich 12 SpielerInnen beteiligten.
Diese Art, Schach zu spielen ist eine gewaltige Umstellung, da zunächst die üblichen Eröffnungszüge überhaupt nicht passen. Erst nach etlicher Zeit erinnert die Stellung wieder halbwegs an normales Schach.

Wie könnte es anders sein: Auch hier setzte sich letztlich wieder die Klasse durch. Jung-50er Thomas Feichtner, Bild, gewann mit 100%, erzielte einen gewaltigen Vorsprung und damit 2500 Ratingpunkte.

Vor dem Turnier gratulierten wir Thomas zu seinem 50. Geburtstag:
---> SIEHE „BUNT GEMISCHT“!

Endstand

Rg.	SNr	Name	Elo	Typ	Pkt.	BH	BH	SB	Rp
1	1	Feichtner Thomas	2061	S50	7	28½	21	28,50	2513
2	2	Schöpf Gerhard	1956		4½	29½	20	15,75	1765
3	4	Schweiger Wolfgang	1811	S50	4½	28½	19½	15,75	1711
4	5	Schöpf Patrick	1629		4½	27	19	13,75	1714
5	3	Grundner Alois sen.	1824	S65	4	28½	20½	12,50	1761

Fünf Sachpreise wurden nach dem Turnier verlost:
... "Gipfelstürmer" (ein Stiegl-Spezialbier) samt einem musikalischen Flaschenöffner, ... eine DVD "Die Schachspielerin", ... ein Tischlerwirts-Gutschein über € 10,-, ... ein goldfarbiger Läufer als Schlüsselanhänger und ... eine i-clip-Geld- und Kreditkartentasche im Geschenkskarton.

Die glücklichen Gewinner waren Erwin Müllauer, Gregor Hörfarter, Patrick Schöpf, Christine Grundner und Gerhard Schöpf.

---> DAS FEBRUARTURNIER BEI CHESS-RESULTS!

März: Neuerlicher 100%-Sieg von Präsi

Am Monatsturnier März beteiligten sich 11 Unentwegte. Und wieder zeigte uns Präsi Thomas Feichtner, wo der Bartl den Most herholt. Mit 7 aus 7 siegte er souverän. Dahinter tummelte sich die zweite Garnitur.

Endstand nach 7 Runden

Rg.	Snr	Name	Elo	Wtg1	Wtg2	Wtg3
1	1	Feichtner Thomas	2067	7,0	27,0	19,5
2	3	Grundner Alois	1824	5,0	27,0	18,5
3	4	Schweiger Wolfgang	1811	5,0	25,5	18,0
4	6	Sauerschnig Rene	1549	4,5	23,5	16,0
5	2	Schöpf Gerhard	1955	4,0	30,0	20,5

Wer in den Genuss der verlosten Sachpreise kam, wurde nicht festgehalten. Zu gewinnen waren ein USB-Stick (Intenso Ultra Line silber, 32 GB, USB 3.0), ein Gutschein über € 10,- für den Tischlerwirt und ein Gutschein über € 10,- für Einkäufe bei SPAR.

---> DAS MÄRZTURNIER BEI CHESS-RESULTS!

Christine Grundner, die einzige Amazone, die überwiegend bei den Monatsturnieren dabei war.

Große Überraschungen beim Aprilturnier

Das Aprilturnier wurde als Rundenturnier mit 8 Min. Bedenkzeit von Sektionsleiter Thomas Feichtner routiniert abgewickelt.
Zwar gewann Thomas zum x-ten Mal souverän, doch daneben gab es einige große Überraschungen:
2. Christine Grundner!
3. Erwin Müllauer!
4. Alexander Hörfarter!

(Fotos von oben nach unten!)

Und dank der Berichte im „Dorfblattl“ spielte auch ein "Neuer" mit und hielt sich recht wacker: Hans Reichholf aus Mühlbach, dem das Turnier gefiel und der an weiteren Bewerbsteilnahmen interessiert ist.

Die verlosten Getränke Litschi Kiss, Erdbeersekt und Wein gingen an Christine, Wolfgang und Hans.

Von einem unbekannten Gönner waren für dieses Turnier € 300,- spendiert worden, die bei der Siegerehrung unter den Anwesenden verlost wurden („Geldregen“). Dabei bewahrheitete sich wieder einmal die alte Volksweisheit "Der Teufel sch.. immer auf den größten Haufen", denn der Banker Alois Grundner jun. gewann den größten Geldpreis.

Endstand

Rg.	SNr	Name	Elo	FED	1	2	3	4	5	6	7	8	9	10	Pkt.	BH	BH	Res.
1	1	Feichtner Thomas	2067	AUT	*	1	0	1	1	1	½	1	1	1	7½	37½	31	0
2	5	Grundner Christine	1290	AUT	0	*	1	1	0	1	½	1	1	1	6½	38½	31	1
3	4	Müllauer Erwin	1437	AUT	1	0	*	1	0	½	1	1	1	1	6½	38½	31	0
4	7	Hörfarter Alexander	995	AUT	0	0	0	*	1	1	1	1	1	1	6	39	31½	1
5	3	Grundner Alois Sen.	1795	AUT	0	1	1	0	*	0	1	1	1	1	6	39	31½	0

---> DAS APRILTURNIER BEI CHESS-RESULTS!

Maiturnier mit ungewöhnlichem Ergebnis

Ein ungewöhnliches Ergebnis gab es beim Maiturnier, an dem sich 11 Personen beteiligten. Zunächst der souveräne 100%-Sieger Thomas Feichtner mit 7 Pkt., dann vier Spieler mit 5 Punkten vor vier Spielern mit 3 Punkten.

An wen die drei verlosten Sachpreise gingen, ist nicht mehr bekannt:
Tiwi-Gutschein über € 10,-, DVD "Schach dem Roboter" und eine Sechserpackung Zipfer-Sparkling

Endstand nach 7 Runden:

Rg.	Snr	Name	Elo	Wtg1	Wtg2	Wtg3
1	1	FEICHTNER Thomas	2067	7,0	27,0	19,5
2	2	LAMBERGER Werner	2001	5,0	27,0	19,5
3	4	SCHWEIGER Wolfgang	1813	5,0	27,0	17,5
4	6	SCHÖPF Patrick	1654	5,0	25,0	16,5
5	3	SCHÖPF Gerhard	1955	5,0	24,0	16,5

---> DAS MAITURNIER BEI CHESS-RESULTS!

Zwei „Neue“ beim Juniturnier

Das Juniturnier zählte als 10. und letztes zur Gesamtwertung der Monatsturnierserie 2016/17. Wie könnte es anders sein: Unser "Präsi" Thomas Feichtner beendete das Turnier wieder mit 100%.

Besonders erfreulich war, dass wieder zwei Neue dabei waren und schon gut mitmischten: Kurt Bernert und Herbert Breitfuß!

Der Endstand:

Rg.	Name	Elo	Pkt.	BH	BH	Rp
1	FEICHTNER Thomas	2067	7	25	18½	2176
2	GRUNDNER Alois	1795	5½	28½	18½	1616
3	SCHWEIGER Wolfgang	1813	4½	28½	20½	1569
4	LANGER Helmut	1250	4	29	20	1566
5	MÜLLAUER Erwin	1437	4	26	18	1504

Die zu verlosenden Sachpreise (Spar-Gutschein € 10,-, Tiwi-Gutschein € 10,-, DVD "Bauernopfer- Spiel der Könige") gingen an Erwin Müllauer, Alois Grundner sen. und Wolfgang Schweiger.

---> DAS JUNITURNIER BEI CHESS-RESULTS!

Endwertung und Zusammenfassung

Es wurden von September bis Juni insgesamt 10 Turniere ausgetragen, meist im Schnellschach-Modus mit 10 Min. Einmal lief ein Chess960-Bewerb und einmal eine Kombination von Blitz- und Fress-Schach.
Das Minimum der Teilnehmer war 6, das Maximum 16. Insgesamt beteiligten sich 25 verschiedene Klubmitglieder an den Bewerben, im Schnitt 11,5. Durch die Öffentlichkeitsarbeit konnten auch drei neue Spieler gewonnen werden.
Die Gesamtwertung entschied wieder Sektionsleiter Thomas Feichtner für sich, der sieben der Turniere gewinnen konnte.

Die drei „Neuen“, die im Lauf der Monatsturnierserie zum Klub stießen, im Bild:

Hans Reichholf, Kurt Bernert und Herbert Breitfuß (von links)

USK Uttendorf
MONATSTURNIERSERIE 2016/17

GESAMTWERTUNG

RANG	NAME	GESAMTPKT.	SEPT.	OKT.	NOV.	DEZ.	JÄN.	FEB.	MÄRZ	APR.	MAI	JUNI	Preisgeld in Endwertung
1	Feichtner Thomas	815,0	100,0	35,0	100,0	80,0	---	100,0	100,0	100,0	100,0	100,0	60,00 €
2	Grundner Alois sen.	508,0	60,0	21,0	30,0	27,0	80,0	45,0	80,0	45,0	40,0	80,0	40,00 €
3	Schweiger Wolfgang	465,0	45,0	60,0	40,0	50,0	---	60,0	50,0	40,0	60,0	60,0	30,00 €
4	Schöpf Gerhard	430,0	80,0	80,0	60,0	40,0	---	80,0	45,0	---	45,0	---	20,00 €
5	Hörfarter Alexander	354,0	27,0	24,0	16,0	21,0	100,0	24,0	30,0	50,0	27,0	35,0	15 €, bester Jgdl.
6	Müllauer Erwin	332,0	40,0	50,0	27,0	35,0	---	35,0	40,0	60,0	---	45,0	10,00 €
7	Grundner Christine	306,0	30,0	---	18,0	24,0	60,0	27,0	27,0	80,0	---	40,0	
8	Lamberger Werner jun	280,0	---	100,0	---	100,0	---	---	---	---	80,0	---	
9	Hörfarter Johannes	243,0	21,0	18,0	10,0	18,0	50,0	21,0	24,0	27,0	24,0	30,0	
10	Hörfarter Gregor	218,0	24,0	16,0	12,0	16,0	45,0	18,0	21,0	24,0	21,0	21,0	
11	Schöpf Patrick	210,0	---	---	50,0	60,0	---	50,0	---	---	50,0	---	
12	Sauerschnig Rene	180,0	---	---	80,0	---	---	40,0	60,0	---	---	---	
13	Lamberger Werner sen	159,0	---	45,0	14,0	30,0	40,0	30,0	---	---	---	---	
14	Langer Helmut	147,0	35,0	27,0	---	---	---	---	---	---	35,0	50,0	
15	Johann Reichholf	84,0	---	---	---	---	---	---	---	30,0	30,0	24,0	

---> ZUR KOMPLETTEN LISTE DER GESAMTWERTUNG!
---> ALLE MONATSTURNIERE DES SPIELJAHRES 2016/17 AUF DEM BLOG

Jugend

Schachkurs

Start des Schachkurses

Am 15. Sept. wurde nach vielen Jahren Pause mit 9 Jugendlichen im Alter von 8 bis 12 ein Schachkurs gestartet. Alois Grundner sen. leitete das Training im Tischlerwirt, das sich über das ganze Jahr hinzog. Familie Altenberger kam uns dabei sehr entgegen. Wir konnten auch ins Haus, wenn der Betrieb geschlossen hatte und es wurde von den Kindern keinerlei Konsumation erwartet. Danke, Burgi und Sepp, für dieses nicht selbstverständliche Entgegenkommen!

Die ersten „Schachschüler“:

Im Lauf der Zeit stieg die Anzahl der interessierten Buben und Mädchen an, einige sprangen wieder ab. Insgesamt wurden 20 Kinder betreut. Am Saisonende waren noch 14 Kinder aktiv.

Neben ständigem Üben und Spielen wurden auch diverse Wettbewerbe durchgeführt, die auf den folgenden Seiten festgehalten sind:

Bauernschach-Turnier

Das erste Turnier war ein "Bauernschach-Bewerb". Dabei setzte sich das einzige Mädchen mit viel Können durch.
Der Endstand:
1) Chelsea Hechenberger 8 (von 10 möglichen)
2) Josef Lochner 7 (Bild links)
3) Simon Robitza 6,5
vor weiteren 7 Teilnehmern.
Die drei Erstplatzierten konnten sich über einen € 5,- Einkaufsgutschein der Fa. Ellmauer freuen.

Beim Bauernschach wurde nur mit den 8 Bauern gezogen. Sieger war, wer als erster einen Bauern zur Umwandlung brachte. Um den Vorteil von Weiß auszugleichen, spielte jedes Paar zwei Partien mit Farbentausch. Zur Austragung kamen 5 Runden nach Schweizer System.

Kursende-Blitzturnier

Der Grundkurs mit 10 Stunden wurde mit einem Blitzturnier beendet, wobei die Kinder erstmals eine Uhr verwendeten.

Schließlich konnten sich die „Routiniers“, die beiden Hörfarter-Brüder, durchsetzen: Alexander gewann mit 5 aus 5 und Johannes folgte mit 4 Punkten. Am dritten Rang konnte sich Christoph Frauenschuh mit 3 Punkten platzieren, der dank der Feinwertungen vor der punktegleichen Chelsea Hechenberger blieb.

---> DAS TURNIER BEI CHESS-RESULTS!

Nun folgten in Monatsabständen bis Februar weitere Treffen, bei denen trainiert und viel gespielt wurde. Die Einladungen erfolgten per Mail und wurden auch in unserem Blog publiziert.

Die 13 Kinder beim Novembertreffen

Schüler-Weihnachtsturnier

Die Sieger: von links Alexander (2.), Johannes (1.) und Philip (3.) Foto: Christine Grundner

Das Weihnachtsturnier der Schachschüler, 5 Runden nach Schweizer System mit 10 Min. Bedenkzeit, wobei erst der dritte reklamierte unmögliche Zug den Verlust ergab, verlief spannend. Weil es an einem anderen Tag als dem normalen Donnerstag gespielt wurde, mussten 5 Kinder absagen (unsere Kinder haben teils auch schon volle Terminkalender). So traten nur 8 Kinder an, wobei letztendlich der Jüngste in der Runde siegte: Johannes Hörfarter, U8-Spieler, gewann alle 5 Partien, in deren Verlauf er auch seinen "großen" Bruder Alexander besiegte. Stark Philip, der mit 3 Punkten auf den 3.Platz kam und dann folgten 4 Kinder mit 2 Punkten!!
Als Preis erhielt jedes Kind ein weihnachtlich verpacktes Geschenk, was allgemein viel Freude bereitete. Frau Inge Grundner spendierte eine Runde Getränke, mit denen die Weihnachtskekse hinuntergespült wurden. Danke!

---> HIER GEHT ES ZU EINEM FOTOALBUM!
---> SO SAH DIE EINLADUNG AUS!

Das Endergebnis des Schüler-Weihnachtsturniers:

Das Endergebnis:

Rg.	SNr	Name	Elo	Pkt.	BH	BH	SB	Rp
1	2	HÖRFARTER Johannes	800	5	13	7	13,00	1790
2	1	HÖRFARTER Alexander	949	4	13	6	8,00	1200
3	6	OBERAIGNER Philip	0	3	11	6	4,00	1032
4	4	HECHENBERGER Chelsea	0	2	14	9	3,00	878
5	5	NELSON Jakob	0	2	14	9	2,00	878
6	3	FRAUENSCHUH Christoph	0	2	13	8	2,00	878
7	7	ROBITZA Simon	0	2	11	7	2,00	918
8	8	VAN DER WAAL Alina	0	0	11	6	0,00	200

Ab Februar wurde dann vierzehntägig trainiert, wobei immer zwischen 10 und 14 Kinder anwesend waren.
Das Schüler-Weihnachtsturnier ist bei chess-results nicht mehr zu finden!

Faschingsschach im Schülerkurs

Hoch her ging es am Donnerstag beim Faschingsturnier des Schülerkurses. In jeder Runde gab es andere Schikanen wie Farbwechsel, geänderte Zugregeln, Schachgebote wurden getrötet ...
Die drei lustigen Herren rechts sind Marco, Philip und Christoph.

Bei den Preisen (Juxpreise) durften sich die Letztplatzierten zuerst bedienen, eine USKU-Schildkappe ging an Samuel Enzinger (links).

Schließlich ergab sich folgender Endstand:
1) Alexander Hörfarter 5
2) Johannes Hörfarter und Samuel Enzinger beide 3,5
4) Jakob Nelson, Marco Maier und Philip Oberaigner, alle 2
7) Josef Lochner und Christoph Frauenschuh, beide 1 (nur 8 Teilnehmer)

Knapper Ausgang beim Schüler-Löserwettbewerb

Im Verlauf der Schülernachmittage wurde ein sechsteiliger "Löser-Wettbewerb" durchgeführt. Schließlich konnte sich Alexander durchsetzen (obwohl er einmal gefehlt hatte; Bildmitte). Auf den Plätzen gab es Punktegleichstand zwischen Josef Lochner (links) und Philip Oberaigner. Diese drei konnten kleine Pokale in Empfang nehmen.

Außerdem wurde eine USKU-Schildkappe verlost, wobei Jakob (rechts) der glückliche Gewinner war.

Hier der Endstand mit den zehn Bestplatzierten:

Schüler-Schachkurs 2016/17 des USK Uttendorf

LÖSERWETTBEWERB

Es wird nur die vordere Hälfte der insges. 17 Teilnehmer veröffentlicht!

			Einzelbewerbe					
Rang	Name	Gesamtpkt.	Nov.	Jan.	März 1	März 2	April	Mai
1	Alexander	50	10	10	10	---	10	10
2	Josef	47	6	9	9	8	9	6
	Philip	47	5	8	7	10	9	8
4	Johannes	44	8	6	8	10	6	6
5	Chelsea	43	7	8	4	10	6	8
6	Christoph	42	7	8	5	8	6	8
7	Samuel	41	7	5	3	10	7	9
8	Simon	39	7	5	6	7	8	6
9	Marco	37	---	---	10	9	10	8
10	Jakob	34	6	7	4	---	9	8

Insgesamt kamen 17 Jugendliche in die Endwertung.

Schüler-Vereinsmeisterschaft 2017

Die Schüler-Vereinsmeisterschaft 2017 bildete den Abschluss des Schachkurses 2016/17. Die 11 teilnehmenden Kinder hatten 7 Runden nach Schweizer System bei 15 Min. Bedenkzeit zu absolvieren.

Seiner Favoritenrolle gerecht wurde Alexander, (Mitte) der alle Spiele gewinnen konnte. Ihm auf den Fersen blieb Marco (rechts) mit seinen 6 Punkten - und mit Respektabstand kam ein Riesenblock mit 4 Punkten, wobei Philip knapp die Nase vorne hatte.

Die drei Erstplatzierten erhielten Pokale und zuletzt kam jedes Kind im Rahmen einer Tombola noch zu einem Sachpreis (Bild).

Endstand:

Rg.	Snr	Name	Elo	Wtg1	Wtg2	Wtg3
1	1	Hörfarter Alexander	995	7,0	26,5	18,5
2	6	Maier Marco	0	6,0	24,0	16,5
3	8	Oberaigner Philip	0	4,0	26,5	17,5
4	4	Hechenberger Chelsea	0	4,0	25,5	18,0
5	2	Hörfarter Johannes	800	4,0	24,5	17,0

---> DIE SCHÜLER-VM BEI CHESS-RESULTS!
---> AUSSCHREIBUNG DER SCHÜLER-VM 2017!

Spannendes Familienturnier

von links: Marco Maier (bester Jugendlicher auf Platz 2) und Gildo Maier (Team Maier, Platz 2); Simon Robitza und Michael Thurner (Team Robitza auf Platz 1); Alexander und Gregor Hörfarter (Team Hörfarter auf Platz 3);

Sechs Väter und 11 Kinder trugen als Saisonabschluss im Tischlerwirt einen siebenrundigen Schnellschach-Wettbewerb mit 10 Minuten Bedenkzeit aus.

Dieses „Familienturnier“ war ein harmonischer Wettkampf, bei dem dennoch mit viel Ernst um Punkte gekämpft wurde.
Schließlich setzte sich in der Einzelwertung der Elofavorit Michael "Mike" Thurner mit 7 Punkten (100%!) durch und kassierte den Pokal für den besten Erwachsenen. Auf Rang 2 kam der beste Jugendliche, der ebenfalls mit einem Pokal belohnt wurde: Der elolose Marco Maier erspielte 4,5 Punkte bei einer Eloperformance von 1323!

Endstand:

Rg.	Snr	Name	Typ	sex	Gr	Elo	Wtg1	Wtg2	Wtg3	Rp
1	16	Thurner Michael			E	1734	7,0	28,0	19,5	1817
2	11	Maier Marco	U14		K	0	5,5	29,5	19,5	1323
3	2	Hörfarter Alexander	U10		K	995	4,5	30,5	20,5	1196
4	1	Hörfarter Gregor			E	1124	4,0	30,5	20,5	1154
5	5	Hechenberger Chelsea	U12	w	K	0	4,0	30,0	20,0	1154

In der "Teamwertung" kam es zu folgendem Endstand:

1	TEAM ROBITZA	10½	10½	50½
	Thurner Michael	7	7	28
	Robitza Simon	3½	3½	22½
2	TEAM MAIER	9½	9½	56½
	Maier Marco	5½	5½	29½
	Maier Gildo	4	4	27
3	TEAM HÖRFARTER	8½	8½	61
	Hörfarter Alexander	4½	4½	30½
	Hörfarter Gregor	4	4	30½

usw.

---> DAS FAMILIENTURNIER BEI CHESS-RESULTS!

---> FOTOALBUM!

---> TURNIERAUSSCHREIBUNG!

Neben diesen Ehrenpreisen wurden noch Sachpreise verlost.

Unsere Jugend bei Turnieren

Alexander Hörfarter U10-Landesmeister!

Im Februar 2017 fanden die Landesmeisterschaften für Schüler und Jugendliche in Bergheim bei Salzburg statt. Unsere beiden Hörfarter-Buben waren mit dabei. Wie erhofft, gelang Alexander (im Bild links) das Kunststück, die Gruppe U10 für sich zu entscheiden. Seine Performance betrug 1276.

In der Folge verzichtete Alexander leider auf die Nennung für die österr. U10-Meisterschaft.

---> DAS TURNIER BEI CHESS-RESULTS!

Johannes auf Platz 3 bei der U8-Landesmeisterschaft

Erfolgreich verlief auch die erste Landesmeisterschafts-Teilnahme von Johannes (Bild rechts in Orange). In U8 belegte er Rang 3, punktegleich mit dem Zweitplatzierten, wobei er eine Performance von 1120 erzielte.

---> DAS TURNIER BEI CHESS-RESULTS!

Unsere Jugend bei der Tiroler Schachrallye

Alexander und Johannes Hörfarter bei den Herbstturnieren der Tiroler Schachrallye 2016

Die Brüder Alexander und Johannes Hörfarter spielten bei fünf der sechs Bewerbe der Tiroler Schachrallye 2016 mit. Über die Bewerbe 2 und 3 berichteten wir im letzten Jahresbericht.
Und so spielten die beiden heuer im Frühjahr die drei Turniere in der Gruppe B (Altersklassen U8 und U10):

	Platzierung in …			
	Kundl	Langkampfen	Schwaz	Gesamtwertung
Teilnehmer/innen	23	20	23	52
Alexander	15. (11.)	5. (5.)	8. (5.)	9. (7.)
Johannes	14. (4.)	13. (3.)	23. (11.)	18. (5.)

In Klammern stehen die Platzierungen, wenn man U8 und 10 getrennt wertet.

Die beiden haben nicht nur passable Plätze belegt, sie haben bei diesen anstrengenden Turnieren viel gelernt und ihre Elozahlen verbessert.

---> ALLE DETAILS BEI CHESS-RESULTS!
---> GESAMTWERTUNG GRUPPE B!

Johannes und Alexander

Tiroler Schachrallye 2017 – zweites Turnier in Absam

Zum 2. Bewerb der Tiroler Jugendschachrallye 2017 in Absam kamen die Uttendorfer schon zu viert:

Jakob Nelson und Simon Robitza nahmen erstmals an diesem Bewerb teil, wobei sie in der spielstarken Gruppe A (33 Jugendliche von 11 bis 16 Jahren) antreten mussten. Sie hatten erstmals Partien mitzuschreiben, erreichten beide 2 Punkte aus 6 Spielen und schnitten damit erwartungsgemäß ab.

In der B-Gruppe spielten 21 Kinder der Jahrgänge U8 und U10. Recht gut lief es für Alexander Hörfarter (U10), der mit einer 1237-Eloleistung 4 Punkte (3 Siege, 2 Remis, 0 Niederlagen) erspielte und mit Platz 2 abschloss.

Sein Bruder Johannes Hörfarter erspielte 3 Punkte und konnte damit bei einer Eloleistung von 1008 Rang 8 erreichen. Damit war er Bestplatzierter der U8-Kinder.

---> ALLE DETAILS DER GRUPPE A BEI CHESS-RESULTS!
---> ALLE DETAILS DER GRUPPE B BEI CHESS-RESULTS!
---> FOTOS VON DER VERANSTALTUNG!

Simon, Jakob, Johannes und Alexander

Tiroler Schachrallye 2017 – drittes Turnier in Mils

Von den ursprünglich fünf gemeldeten Uttendorfer Buben fuhren schließlich nur vier nach Hall/Mils zum dritten Bewerb der Tiroler Schachrallye.

Johannes, in der B-Gruppe gestartet (U8 und U10-Spieler), ging es gesundheitlich nicht gut und er beendete das Turnier mit 2 aus 3 vorzeitig.

Erwartungsgemäß verlief der Bewerb für Alexander. Er wurde in der gleichen Gruppe mit 4 aus 5 guter Vierter (unter 19 Teilnehmern), wahrscheinlich wäre noch ein wenig mehr drinnen gewesen.

Jakob und Marco mussten in der spielstarken Gruppe A (U12 bis U16, 33 Spieler) antreten. Jakob lief es diesmal nicht so gut wie letzthin. Er erreichte nur einen Punkt und landete weit hinten. Kein Unglück bei diesem starken Feld! Marco jedoch erreichte aus seinen sechs Partien, die er mit großem Ernst spielte, 3 ganze Punkte, was sehr erfreulich ist. Er platzierte sich damit auf Rang 18 von 33.

Ein herzliches "Danke" an Gregor Hörfarter für die Betreuung und den Transport der Kinder!

---> DAS MILSERTURNIER AUF CHESS-RESULTS!

---> FOTOS!

Salzburger Kinder- und Jugendturnierserie 2016/17

Bewerbe 1 und 2

Der erste Bewerb dieser Salzburger Schnellschachserie war bereits im Sommer 2016 in St. Johann im Pongau gelaufen. Veranstalter war der Schach-Landesverband gewesen. Wir berichteten im letztjährigen Bericht 2015/16 darüber.

Bei zweiten Bewerb im März 2017 in Braunau (Veranstalter WSV ATSV Ranshofen) nahm niemand von unseren Kindern teil, da der Turnierort einfach zu weit entfernt lag.

Drittes Turnier in Salzburg (Veranstalter ASK Salzburg)

Die beiden Hörfarter-Brüder traten bei diesem Turnier an. Insgesamt waren 53 Jugendliche mit von der Partie.

Johannes belegte in der Gruppe U8 den 5. Platz unter 8 Teilnehmern 8 (2 Pkt.).

Alexander kam in der Gruppe U10 unter 17 Mitstreitern auf Platz 7 (4 Pkt.)

---> DAS ERGEBNIS DES SALZBURGER TURNIERS!

Trainings-Website

Speziell für das Training unserer Jugendlichen wurde eine → TRAININGS-WEBSITE eingerichtet, wo Materialien zu verschiedenen Themen angeboten werden. Diese Seite soll im Lauf der Jahre ausgebaut werden

Viertes und letztes Turnier in Hallein (Veranstalter Union Hallein)

Neben den Hörfarter-Brüdern nahmen von unserem Schachkurs erstmals vier Kinder bei einem überregionalen Turnier teil. Sie haben an diesem Tag wertvolle Erfahrungen gesammelt und sicher mehr gelernt als an manchen Schüler-Nachmittagen. Und erfreulich: Chelsea (oben in Orange) durfte sich sogar über eine Bronzemedaille bei den Mädchen U12 freuen, da nur drei Teilnehmerinnen unter den Burschen waren.
Von unseren "erfahrenen" Buben belegte Johannes Hörfarter in der Gruppe U8 den vierten Rang, nachdem er in der Schlussrunde seine Spielpartnerin mit zwei Damen patt gesetzt hatte. Mit dem halben Punkt mehr wäre er auf Endrang 3 gekommen, den er auch in der Gesamtwertung der Turnierserie erreichte.

Sein Bruder Alexander konnte sich gestern bei den Buben U10 auf Platz 2 spielen, obwohl er 1,5 Punkte verschenkt hatte. In der Gesamtwertung der Serie erreichte er Rang 4.

---> DIE ERGEBNISSE DES HALLEINER TURNIERS!

---> GESAMTWERTUNG DER SZB. KINDER- UND JUGEND-TURNIERSERIE 16/17!

---> FOTOALBUM!

Unsere Kinder in der Gesamtwertung der Salzburger Kinder- und Jugendschachturniere 2016/17

Altersklasse U-8 m (12 Teilnehmer)

Rg.	Name	Elo	Verein	St. Johann	Salzburg	Ranshofen	Hallein	Pkt.m.Streichung	Pkt.	Teilnahmen	Schnitt
3	Hörfarter Johannes	800	Uttendorf	80	50	---	60	190	190	3	63,33

Altersklasse U-10 m (18 Teilnehmer)

Rg.	Name	Elo	Verein	St. Johann	Salzburg	Ranshofen	Hallein	Pkt.m.Streichung	Pkt.	Teilnahmen	Schnitt
4	Hörfarter Alexander	0	Uttendorf	50	45	---	80	175	175	3	58,33

Altersklasse U-12 w (3 Teilnehmerinnen)

Rg.	Name	Elo	Verein	St. Johann	Salzburg	Ranshofen	Hallein	Pkt.m.Streichung	Pkt.	Teilnahmen	Schnitt
3	Hechenberger Chelsea	0	Uttendorf	---	---	---	70	70	70	1	70,00

Altersklasse U-12 m (14 Teilnehmer)

Rg.	Name	Elo	Verein	St. Johann	Salzburg	Ranshofen	Hallein	Pkt.m.Streichung	Pkt.	Teilnahmen	Schnitt
11	Oberaigner Philip	0	Uttendorf	---	---	---	41	41	41	1	41,00
12	Frauenschuh Christian	0	Uttendorf	---	---	---	38	38	38	1	38,00

Altersklasse U-14 m (14 Teilnehmer)

Rg.	Name	Elo	Verein	St. Johann	Salzburg	Ranshofen	Hallein	Pkt.m.Streichung	Pkt.	Teilnahmen	Schnitt
13	Maier Marco	0	Uttendorf	---	---	---	38	38	38	1	38,00

Feriencamp

Fünf unserer Jugendlichen (Samuel Enzinger, Alexander und Johannes Hörfarter, Josef Lochner und Jakob Nelson) durften im Sommer 2017 von ihren Eltern aus ein Schach-und Erlebniscamp in Tirol besuchen. Vom 13. – 18. August verbrachten sie fünf tolle Tage im „Paulinghof“ in Breitenbach.

Veranstaltet wurde die Woche vom Tiroler Schachverein „Schach ohne Grenzen“ unter der Leitung der Tiroler Jugendreferentin Ina Anker. Mit dabei war ein großer Betreuerstab, der die Kinder rund um die Uhr mit Schachtraining, Spielen, Lagerfeuern, Sportbewerben, Ausflügen …. beschäftigte und verwöhnte.

Für die Eltern zu Hause sind die täglichen Berichte auf der Website des Vereins sehr interessant. Hier wird geschildert, was unternommen wurde und vorgefallen ist, garniert mit vielen Fotos.

Laut Gregor Hörfarter waren alle fünf Uttendorfer von der Woche begeistert und haben sich jetzt schon vorgenommen, im nächsten Jahr wieder dabei zu sein.

---> SCHACH- UND ERLEBNISCAMP VON „SCHACH OHNE GRENZEN“!

---> BLOGBERICHTE MIT DEM LABEL "SCHACHKURS"

Erwachsene bei Einzelturnieren

Walter in Spiellaune

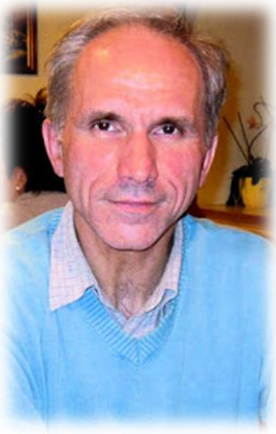

Wir werden im Klub nur wenige Mitglieder haben, die an so vielen verschiedenen Orten Turniere bestritten haben wie unser Schachfreund Walter Scharler.
Anfang August spielte er in Niederösterreich bei der Amstettener Schnellschach-Stadtmeisterschaft 2016 mit. Mit 4,5 aus 7 kam er in etwa auf seinen Setzplatz und rangierte im Endklassement auf Platz 25 (Performance 1779).
Turnierdetails: 63 Spieler, Eloschnitt 1540, Preisfonds 380,-
Im Herbst 2016 war Walter im kärntnerischen Feistritz beim Alpen-Adria-Schnellschach-Turnier 2016 im Einsatz. Hier belegte er unter 67 Teilnehmern mit 4 aus 7, Performance 1767, Platz 21. Mit dieser Leistung kam er in der Wertung "unter 1900" auf den 3. Platz, was ihm einen Pokal und drei Flaschen Wein einbrachte.
Turnierdetails: 67 Teilnehmer, Eloschnitt 1653, Sachpreise und Geschenkkörbe

---> AMSTETTENER SCHNELLSCHACH-STADTMEISTERSCHAFT!
---> ALPEN ADRIA SCHNELLSCHACH TURNIER 2016!

Herbert im Traunseemodus top

Unser Steirerman Herbert Gampersberger spielte im September 2016 mit seinen Freunden Herbert Benda und Werner Suess in Gmunden beim 3. Hermann-Zemlicka-Gedenkturnier 2016 mit.
Dieser Bewerb wird im "Traunseemodus" gespielt: Die Bedenkzeit wechselt jede Runde im 5-Minutentakt: 15, 10, 5, 15, 10, 5 ...
Als Nr. 12 gesetzt, nahm Herbert namhaften Spielern Punkte ab: Siege gegen Emanuel Frank und FM Heinrich Rolletschek, Remis gegen FM Harald Thallinger und FM Herbert Benda. Er kam schließlich auf 6,5 Punkte, erreichte eine starke Performance von 2113 und schloss das Turnier auf Rang 4 ab.
Herbert Benda gewann mit 7,5 Pkt., Werner Suess wurde 11. (6).

→ DETAILS ZUM 3. ZEMLICKA TURNIER!

Senioren-Schnellschachturnier September 2016

20 Teilnehmer, Brunauerzentrum Elisabethstr., 5020 Salzburg, 7 Runden zu 20 Min.: Hans Maierhofer (Mattighofen) gewinnt vor Helmut Stöhr (Ach-Burghausen, beide 6 aus 7) und Karl Heinz Jergler (Mattighofen, 4,5).
Uttendorfer: 7. Alois Grundner sen. und Erwin Müllauer auf 9 (beide 4)

---> ALLE DETAILS BEI CHESS-RESULTS!

Blitz-LM 2016

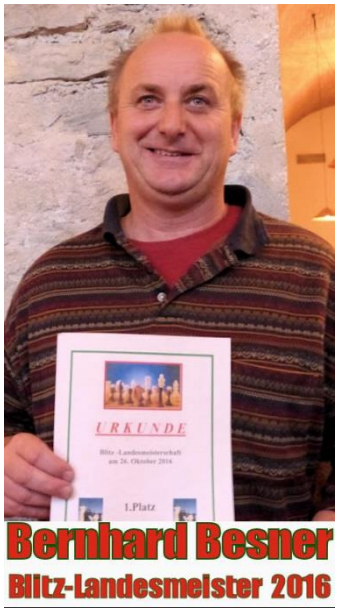

Fünf Uttendorfer spielten am Nationalfeiertag bei der Blitz-Landesmeisterschaft 2016 in Hallein/Kaltenhausen mit. Im schönen Gewölbesaal der Brauerei Kaltenhausen fanden sich 51 Teilnehmer und eine (junge) Dame zum Kampf um Punkte und Preisgeld ein.
Um es vorweg zu nehmen: Wir Pinzgauer bildeten dabei nur brave Staffage, erfuhren aber (wieder einmal) hautnah, wie hart da auf Landesebene um Punkte gespielt wird.
Nach 2015 konnte sich auch heuer Bernhard Besner vom ASK als Landesmeister küren lassen. Er und sein härtester Konkurrent, Juro Ljubic, erspielten 11 von 13 möglichen Punkten!
Von Uttendorfer Seite erfreulich: Nach 10 Jahren nahm unser früherer Jugendspieler Christoph Berti wieder einmal an einem Schachturnier teil. Nach 5 Runden lag er an vierter Stelle, nach 8 Runden an 11. Stelle. Dann kam leider der große Einbruch. Dennoch ist sein Ergebnis nach der langen Spielpause super!

26	21		Schweiger Wolfgang	1807	AUT	Uttendorf		6½	83	70	39,50	1643
28	26		Scharler Walter	1722	AUT	Uttendorf		6½	79½	70	34,00	1770
31	47		Berti Christoph	0	AUT	Uttendorf		6	87½	78	34,00	1885
36	15		Grundner Alois	1935	AUT	Uttendorf	S60	6	75½	64½	31,00	1504
45	41		Müllauer Erwin	1472	AUT	Uttendorf	S60	5	78½	66½	27,50	1608

---> ALLE DETAILS BEI CHESS-RESULTS!

Pinzgauer Seniorenmeisterschaft 2016

21 angemeldete Turnierschachspieler 60+ gibt es im Dezember 2016 im Pinzgau. Diese sowie jeder weitere im Bezirk Zell am See wohnhafte Senior 60+ waren bei der Pinzgauer Seniorenmeisterschaft 2016 spielberechtigt.
14 traten zum siebenrundigen Kampf im Familienhotel Bad Neunbrunnen in Maishofen an, was eine beachtliche Teilnehmerzahl bedeutete.
Als Turnierleiter war Alois Grundner sen. tätig. Von unserem Klub spielten Erwin Müllauer und Werner Lamberger mit, denen es an diesem Tag nicht so recht laufen wollte und die weit unter ihrem Wert abschnitten.
Es siegt mit 5,5 aus 7 Konrad Gall (Taxenbach) vor einem Fünferpulk mit je 4,5 Pkt.

Das Endergebnis:

Rg.	*Name*	*Elo*	*Verein*	*Pkt.*
1	*GALL Konrad*	*1566*	*Taxenbach*	*5½*
2	*KOLLMANN Josef*	*1595*	*Taxenbach*	*4½*
3	*ESTERMANN Kurt*	*1422*	*SV Schwarzach*	*4½*
12	*MÜLLAUER Erwin*	*1440*	*Uttendorf*	*2½*
14	*LAMBERGER Werner*	*1255*	*Uttendorf*	*0*

---> ZU EINEM BERICHT AUF DER VERANSTALTERSEITE!

---> AUSSCHREIBUNG!

Starke Uttendorfer beim Stefaniturnier

Schöne bis tolle Endplatzierungen erreichten die teilnehmenden Uttendorfer beim Stefaniturnier 2016 in Bergheim.
Beim ersten der drei Festtagsturniere der Stadtvereine ASK, Post SV und Mozart beteiligten sich 30 Schachsportler, darunter vier Uttendorfer. Diese konnten sich sehr gut in Szene setzen und erreichten Endplatzierungen, die teils deutlich über ihrem Startrang liegen.
Besonders hervorzuheben ist hier Gerhard Schöpf: Er erspielte eine Performance von 2161 (!). Zu seinen "Opfern" gehörten Prominente wie Panajotov, Besner, Halilovic, Schöppl und Lukas Prüll!! Ein Zuwachs von 61 Elopunkten ist die Belohnung.
Doch auch Werner Lamberger jun., Patrick Schöpf und Walter Scharler konnten einige ganz starke Spieler besiegen.

Hier der Endstand des von Mozart Salzburg veranstalteten Stefaniturniers:

Rg.	SNr	Titel	Name	Elo	Verein	Typ	Pkte	BH	BH	SB	Rp
1	1	IM	Hresc Vladimir	2346	SV Wolfsberg	S65	8½	72	59	52,25	2303
2	8	CM	Maierhofer Johann	2125	Mattighofen	S50	8½	67½	54½	54,75	2272
3	13		Hasanovic Nurija	1998	Sk Pjesak	S50	8	69½	57	47,50	2228
8	17		Schöpf Gerhard	1903	Uttendorf		6½	69½	56½	39,25	2161
12	12		Lamberger Werner jun.	2017	Uttendorf	S50	6	63	51	31,00	2016
15	26		Schöpf Patrick	1683	Uttendorf		5½	64	52	28,75	2031
18	24		Scharler Walter	1722	Uttendorf	S50	5	66½	54	24,50	1990

Tolle Ergebnisse beim Neujahrsturnier

Nach dem für Uttendorf so erfreulichen Stefaniturnier lief es beim Neujahrsturnier nicht so rund, doch alle vier teilnehmenden Uttendorfer erreichten in etwa ihre Setzplätze.

33 Spieler beteiligten sich beim vom ASK veranstalteten zweiten Festtagsturnier in Salzburg. Neuerlich gewann der kroatische IM Vladimir Hresc, der in 13 Spielen nur zwei Remis zuließ.
Das Endergebnis:

Rg.	SNr		Name	Elo	Verein	Typ	Pkte	BH	Rp
1	1	IM	Hresc Vladimir	2346	Schachverein Wolfsberg	S60	12	94	2449
2	9		Hasanovic Nurija	1998	Sk Pjesak		10	95	2215
3	8		Halilovic Husejin	2034	Hallein		10	94½	2142
14	11		Schöpf Gerhard	1903	Uttendorf		7	75	1856
17	32?		Lamberger Werner	2017	Uttendorf		6½	83½	1954
25	23		Schöpf Patrick	1683	Uttendorf		6	75½	1799
28	21		Scharler Walter	1722	Uttendorf		5½	64	1590

Uttendorfer beim Dreikönigsturnier

Unter den 38 Teilnehmern des dritten und letzten Bewerbs, dem Dreikönigsblitzturnier, waren nur mehr zwei Uttendorfer. Werner Lamberger platzierte sich mit 8 Punkten auf dem guten 9. Rang, Walter Scharler kam mit 6 Punkten auf Platz 25.

Die Uttendorfer in der Gesamtwertung (51 Spieler, keine Dame):
09. Werner Lamberger jun., 82 aus 3
15. Gerhard Schöpf, 62 aus 2
24. Walter Scharler, 36 aus 3
28. Patrick Schöpf, 33 aus 2

Die Gesamtwertung gewann mit drei Einzelsiegen überlegen IM Vladimir Hresc (Wolfsberg), der bei der letzten Pinzgauer Schnellschach-Meisterschaft 2016 in Maishofen Rang 2 belegt hatte.

---> FESTTAGSBLITZSERIE AUF DER ASK-WEBSITE!

Zivko Danojevic Zweiter des Gollinger Schachturniers

Beim 3. Gollinger Schachturnier maßen sich im "Hauptturnier" 16 Erwachsene.
Unser Vereinsmitglied Zivko Danojevic erzielte ebenso wie Nurija Hasanovic 6 Punkte aus sieben 20-Minuten-Partien, musste sich aber wegen der Nebenwertungen mit Platz 2 begnügen.

Frühjahrs-Seniorenturnier 2017

Beim Frühjahrs-Seniorenturnier in Salzburg (7 Runden mit 15 Min. Bedenkzeit) kämpften 31 Teilnehmer trotz ihres Alters mit Vehemenz.

Es gewann der Vöcklabrucker Karl Gneiss (6 Pkt., rechts) vor Josef Nußbaumer (ASK, 5,5, links)) und Harald Hicker (Mozart, 5, Mitte).

Bester der Pinzgauer war unser Erwin Müllauer (4.5, Platz 9) vor Herbert Bogensberger (4, 10., Zell am See) und Alois Grundner sen. (4, 11.)

---> DETAILS BEI CHESS-RESULTS!

GM Hecht gewinnt Pinzgauer Meisterschaft

von links: Nurija Hasanovic (4.), Juro Ljubic (3.), Sieger GM Hajo Hecht, Hans-Peter Urankar (2.), bester Pinzgauer Zivko Danojevic und Romed Kapferer (5.)

Die vereinsübergreifende „Schachgruppe La Vida“ veranstaltete unter Federführung von Josef Kollmann und Alois Grundner sen. neuerlich eine „Offene Pinzgauer Schnellschach-Meisterschaft“.

Zu dritten Auflage kamen 46 Gäste aus Fern und Nah am 13. Mai 2017 in den Gasthof Post in Maishofen.

Nach 2015 konnte GM "Hajo" Hecht (SV Schwarzach) neuerlich gewinnen, diesmal vor Hans-Peter Urankar (Unterhaching bei München, GER) und Juro Ljubic (SV Schwarzach). Als bester Pinzgauer ließ sich der Uttendorfer Zivko Danojevic (Rang 7) feiern.

Unser Trio Danojevic, Schöpf P. und Feichtner (rechts im Bild) erreichte Platz 2 in der Teamwertung!

---> DIVERSE ERGEBNISLISTEN (6 TABS)!
---> DAS TURNIER BEI CHESS-RESULTS!
---> VERANSTALTERSEITE!

12. Grimmingturnier – Obersteirische Schnellschach-Einzelmeisterschaft

Unsere Gastspieler Herbert Gampersberger und Werner Suess veranstalteten heuer gemeinsam mit Klubobmann Josef Schiestl bereits zum 12ten Mal das Schnellschach-Turnier in Irdning/Raumberg-Gumpenstein.

Bei diesem Turnier war jedes Mal eine starke Vertretung von Uttendorf anwesend. Heuer aber nicht, da der Termin mit der Pinzgauer Schnellschach-Meisterschaft kollidierte. Das wird uns in den kommenden Jahren nicht mehr passieren.

Es beteiligten sich 36 Schachsportler. Unsere beiden Freunde spielten mit und belegten die Plätze 11 (Werner, 5.5 Pkt.) und 14 (Herbert 5 Pkt.)

Geburtstagsturnier "Helmut Langer 90"

von links: Jubilar Helmut Langer, Helmut Gruber, Thomas Feichtner, Florian Preindl, Ortrun Göschl, Manuel Holzer;

Unser Schachfreund Helmut Langer trat im März an Alois Grundner sen. mit der Bitte heran, für ihn anlässlich seines 90. Geburtstags im Mai ein Schachturnier am Schachernhof auszutragen. Dem Ersuchen wurde nachgekommen, wobei folgender „Deal“ geschlossen wurde: Als Gegenleistung spendiert Helmut für unsere Jugendspieler 20 orange, mit einem Logo vom Schachernhof bedruckte Polos.

Unter dem Motto „Schach am Schachernhof“ wurde das Turnier doppelrundig mit 15 Min. Bedenkzeit in vier Vorgruppen ausgetragen, wobei es folgende Ergebnisse gab:

Gruppe Damen und Ü90: 1) Ortrun Göschl (Zell am See) 6, 2-4) Christine Grundner (USK Uttendorf), Helmut Langer (Mittersill) und Gerhard Walch (Innsbruck), alle 2

Gruppe U30: 1) Manuel Holzer (Taxenbach) 6 2) Marco Maier (USK Uttendorf) 2,5 3) Alexander Hörfarter (USK Uttendorf) 2 4) Johannes Hörfarter (USK Uttendorf) 1,5

Gruppe U60: 1) Thomas Feichtner (USK Uttendorf)5, 2) Florian Preindl (Maishofen) 3 3) Walter Scharler (USK Uttendorf) 2 (4) 4) Egon Stöger (Innsbruck) 2 (2)

Gruppe U90: 1) Helmut Gruber (Taxenbach) 4,5 2) Konrad Gall (Taxenbach) 4 3) Walter Scherzer (Stuhlfelden) 2,5 4) Hans Reichholf (USK Uttendorf) 1

Im Finale der vier Gruppensieger konnte sich der elostärkste Spieler, unser Chef Thomas Feichtner, durchsetzen. Er konnte die Siegesprämie von € 200,- vom Turnierveranstalter Helmut Langer im Empfang nehmen.

Der Endstand im Finale:
1) Thomas Feichtner 2,5
2) Manuel Holzer 2
3) Ortrun Göschl 1
4) Helmut Gruber 0,5

Die Erstplatzierten der vier Gruppen erhielten € 100,- als Siegespreis, wobei in der Gruppe U60 Florian Preindl als Zweitplatzierter der glückliche Gewinner nach dem Gesamtsieger Thomas Feichtner war.

Ein herzliches „Danke“ an Helmut Langer für das gelungene Turnier, für die freundliche Aufnahme, die großzügige und gute Bewirtung sowie für die Spende der Schachpolos!

---> FOTOS!
---AUSSCHREIBUNG!

Beim Geburtstagsturnier wurden die neuen Sponsorenleibchen erstmals getragen:

Jacques-Lemans-Open 2017

Im Juli beteiligte sich unser Gastspieler Herbert Gampersberger an diesem starken und gut dotierten Open in St. Veit in Kärnten. Rund 250 Teilnehmer waren in drei Gruppen am Start. Im A-Finale stand der Eloschnitt bei 2109!
Herbert belegte in dieser Gruppe Platz 66 mit 3,5 Punkten, was seiner Erwartung entsprach.

---> JACQUES-LEMANS-OPEN 2017!

Schachecken

Im „Dorfblattl“ (kommt an alle Haushalte von Bramberg bis Piesendorf, ausgenommen Mittersill) konnten wir auch heuer jeden Monat eine „Schachecke“ platzieren. Dafür möchten wir uns bei Hans und Ernst Madreiter von „Uttendorfer Druck“ recht herzlich bedanken.

STRG +MAUSKLICK MACHT DIE SCHACHECKEN LESBAR!

September-2016-Schachecke

Schachecke des USK Uttendorf

Turnier-Ergebnisse

Beim „Dachstein-Welterbe-Schnellschachturnier“ auf dem Krippenstein (2100m Höhe) belegte Michael „Mike“ Thurner (Bild rechts) in B-Bewerb unter 67 Mitstreitern den guten 3.Platz, der noch mit einem schönen Geldpreis dotiert war.

Septemberturnier für jedermann/frau

Das erste Turnier in der neuen Saison kommt am Freitag, 16. Sept. 2016, im Gasthof Tischlerwirt ab 19 Uhr zur Austragung. Jedermann/frau ist zur aktiven Teilnahme oder zum „Kiebitzen“ eingeladen.

Landesmeisterschaft 2016/17

Die Salzburger Landesmeisterschaft für Mannschaften wird am 24. September gestartet. Unsere Einsermannschaft tritt nach wie vor in der höchsten Klasse an, der Landesliga A. Das zweite Team konnte sich im Vorjahr in der Landesliga B behaupten. Dennoch wurde wegen Aufstellungsproblemen auf den weiteren Verbleib in dieser Gruppe verzichtet. Das Team wird zukünftig in der 1.Klasse Süd starten.

Auflösung des Sommer-Preisrätsels

In unserem Sommer-Preisausschreiben war gefragt, wo der schwarze Springer eingesetzt werden solle, damit er drei Schwerfiguren des Weißen bedroht.

Die richtige Feldangabe lautete d5!

Die glücklichen Gewinner/innen der drei digitalen Schachuhren werden in der nächsten Ausgabe des Dorfblattls bekannt gegeben.

Alle Details, nähere Informationen und Neuigkeiten auf unserem Blog: http://usku.blogspot.com

Oktober-2016-Schachecke

Schachecke des USK Uttendorf

Die Gewinner unseres Sommer-Preisrätsels

Je eine digitale Schachuhr (Bild) gewannen
1) Herr Hans Madreiter, Stuhlfelden
2) Frau Rosemarie Ortner, Mittersill
3) Frau Brigitte Patsch, Uttendorf
Wir gratulieren und wünschen viel Spaß beim Spiel!

Einladung zum Oktoberturnier

Der zweite Bewerb der Monatsturnierserie 2016/17 ist das Oktoberturnier. Jede(r) Interessierte ist zur aktiven Teilnahme oder zum „Kiebitzen“ eingeladen.
Das Turnier findet am Freitag, 14. Okt. 2016 ab 19 Uhr beim Tischlerwirt in Uttendorf statt.

Septemberturnier

Zur Saisoneröffnung wurde in unserem Klublokal Tischlerwirt das Septemberturnier ausgetragen. 11 Spieler/innen traten in 5 Runden nach Schweizer System und einer Bedenkzeit von 15 Minuten gegeneinander an.

Rg.	Name	Elo	Pkt.	BH1	Rating
1	Feichtner Thomas	2043	4	16½	2075
2	Schöpf Gerhard	1956	4	13	1853
3	Grundner Alois	1853	3½	13	1655
4	Berti Rudolf	1852	3½	12	1584
5	Schweiger Wolfg.	1811	3	14½	1731
6	Müllauer Erwin	1411	3	12	1527

Alle Details, nähere Informationen und Neuigkeiten auf unserem Blog: http://usku.blogspot.com

November-2015-Schachecke

Schachecke des USK Uttendorf

Schüler-Schachkurs 2016

Seit Mitte September läuft beim Tischlerwirt ein Schachkurs für Kinder von 8 bis 12 Jahren. Zehn Buben und Mädchen aus fünf Gemeinden meldeten sich dazu an. Die Kinder (im Annemarie-Frauenschuh-Bild mit ihrem Trainer Alois Grundner sen.) sind mit Feuereifer dabei.

Die Sieger des Oktoberturniers

LAMBERGER Werner jun. siegte mit 4 aus 5 vor **SCHÖPF** Gerhard, **SCHWEIGER** Wolfgang, **MÜLLAUER** Erwin und **LAMBERGER** Werner sen., alle 3½ vor weiteren acht Teilnehmern.
In der Gesamtwertung führt Gerhard **SCHÖPF** vor Thomas **FEICHTNER** und Wolfgang **SCHWEIGER.**

Einladungen

Alle an Schach Interessierten, egal ob vereinslos oder Mitglied eines anderen Vereins, egal ob Jung oder Alt, sind zur Teilnahme an den beiden folgenden Turnieren eingeladen:
Fr., 26. Nov. 2016, 19 Uhr, Tischlerwirt: **Manfred-Schöpf-Gedenkturnier**
Mi., 7. Dez. 2016, 19 Uhr, Tischlerwirt: **Dezembertunier** Beide Bewerbe zählen für die Gesamtwertung der Monatsturnierserie 2016/17!
Ausschreibungen auf unserem Blog http://usku.blogspot.com

Landes-Mannschaftsmeisterschaft

Der Start in die Salzburger Landesmeisterschaften für Mannschaften fiel für unsere beiden Teams nicht berauschend aus:

Landesliga A

Zwei klare Niederlagen setzte es für unsere erste Mannschaft „Yokozuna Uttendorf“ in Salzburgs höchster Spielklasse: Vor das 2:4 zu Hause gegen das starke Team SR Schaffernrath aus Salzburg wegen unserer schwachen Aufstellung noch als Erfolg zu werten, schmerzte das Ergebnis der zweiten Runde doch sehr: Gegen ASK Salzburg 2, ebenmäßig in etwa ebenbürtig, setzte es eine saftige 1,5:4,5-Auswärtsniederlage. Damit wird vorerst Tabellenrang 10 eingenommen (unter 12 Teams).

Unsere 3,5 Punkte erzielten Manfred Theußl, Thomas Feichtner und Walter Scharler (je 1) sowie Gerhard Schöpf (0,5).

1. Klasse Süd

Unser zweites Team „Senoplast Uttendorf“ trat in Runde 1 daheim mit lauter Ersatzspielern gegen Taxenbach 1 an. Über 600 Elo weniger im Schnitt-Vergleich konnten natürlich nur eine 0:5-Niederlage ergeben. In der nächsten Runde spielten wir auswärts gegen Raika Taxenbach 2 und konnten mit stärkerer Mannschaft einen 3,5:1,5-Sieg feiern.

Damit liegen die „Senoplaster“ in der Tabelle momentan auf Platz 3.

Unsere 3,5 Punkte erzielten Alois Grundner sen., Ernst Grießner, Werner Lamberger sen. (je 1) und Reinhard Fraissl (0,5)

Dezember-2015-Schachecke

SCHACHECKE DES USK UTTENDORF

Zum Bild links:
Der **Schach-Grundkurs der Schüler** endete mit einem Abschlussturnier, das Alexander Hörfarter (Mitte) vor Johannes Hörfarter (rechts) und Christoph Frauenschuh gewann (Bild: Christine Grundner).

Alexander und Johannes spielten wieder bei der **Tiroler Schachrallye** mit, diesmal in Langkampfen. Johannes belegte in der U8-Wertung Platz 3, Alexander landete bei den U10 auf Rang 5.

Am Dienstag, 13.12.2015, läuft im Familienhotel Bad Neunbrunnen ab 10.20 Uhr die **Pinzgauer Seniorenmeisterschaft 2016** für Spieler/innen ab Jahrgang 1956 und älter, auch vereinslos!
Infos auf unserem Blog https://usku.blogspot.com

Sbg. Landesmeisterschaft – weiter wenig Erfolgserlebnisse

Landesliga A:
Yokozuna Uttendorf – ASK Post SV 3:3
Mattighofen 61 – Yokozuna Uttendorf 4:2

1.Klasse Süd:
Senoplast Uttendorf – Schwarzach/Pjesak 2:3
Schattauer Golling – Senoplast Uttendorf 3,5:1,5

Die Punkte erspielten:
1,5 Pkt: Wolfgang Schweiger
Je 1 Pkt: Reinhard Fraissl, Werner Lamberger sen. und jun., Thomas Feichtner
je 0,5 Pkt.: Leo Feichtner, Ernst Grießner, Alois Grundner sen., Walter Scharler, Rene Sauerschnig und Gerhard Schöpf;

Jänner-2016-Schachecke

Schachecke des USK Uttendorf

Runden 5 und 6 der Landes-Mannschaftsmeisterschaft

Landesliga A:
Spark. Neumarkt – Yokozuna Uttendorf 4:2
Yokozuna Uttendorf – Mozart 1919 2,5:3,5
weiterhin Tabellenplatz 10 (von 12)
je 1 Pkt. Thomas Feichtner, Werner Suess;
0,5: Gerhard Schöpf, Herbert Gampersberger, Manfred Theußl, Alois Grundner sen., Rene Sauerschnig;

1.Klasse Süd:
Senoplast Uttendorf - Pjesak Schwarzach 3,5:1,5
Raika Taxenbach I – Senoplast Uttendorf 3:2
weiterhin Tabellenplatz 4 (von 6)
2 Pkt.: Ernst Grießner;
1: Reinhard Fraissl, Johannes Hörfarter!!, Josef Landauer;
0,5: Rene Sauerschnig;

Klubturniere:

Weihnachtsturnier der Schülergruppe:
Johannes Hörfarter gewinnt vor seinem Bruder Alexander und Philip Oberaigner (Bild links!)

Weihnachtsturnier der Erwachsenen:
Werner Lamberger vor Thomas Feichtner und Patrick Schöpf

Gerhard-Schöpf-Gedenkturnier:
Thomas Feichtner vor Rene Sauerschnig und Gerhard Schöpf;

In der **Gesamtwertung der Monatsturniere** führt Thomas Feichtner vor Gerhard Schöpf und Werner Lamberger jun. (vor weiteren 18 TeilnehmerInnen).

Pinzgauer Seniorenmeisterschaft 60+
Das Turnier in Maishofen/Neunbrunnen, vom Uttendorfer Alois Grundner geleitet, sah an der Spitze mit Konrad Gall und Sepp Kollmann zwei für Taxenbach spielende Senioren. Vor allem letzterer ist im Oberpinzgau als ehemaliger Bezirks-Kaminkehrermeister bekannt (Bild rechts).

Termine:
13. Jänner: Räuberschach-Kombiturnier
19.Jänner: Schülertraining mit Löserwettbewerb
3. Februar: 960-Turnier

Neuigkeiten und alle Details auf unserem Blog: https://usku.blogspot.com!

Februar-2016-Schachecke

Schachecke des USK Uttendorf

Februar-Schachecke des USK Uttendorf

Zwei Bezirksderbys in der 7. Runde der Landes-Mannschaftsmeisterschaft

Landesliga A:
Zell am See – Yokozuna Uttendorf 2,5:3,5
Das große Bezirksderby ging ganz knapp an Uttendorf. Zell gab einen Punkt kampflos ab, alle anderen Partien endeten remis.
Punkte: Thomas Feichtner (1), Gerhard Schöpf, Wolfgang Schweiger, Manfred Theußl, Alois Grundner sen., Walter Scharler (alle 0,5);
weiterhin Tabellenplatz 10!

1.Klasse Süd:
Senoplast Uttendorf – Raika Taxenbach II 4:1
Auch das kleine Derby endete für Uttendorf positiv, wodurch wir in der Tabelle auf Platz 3 vorrückten.
Die Punkte erzielten:
Klaus Mitteregger, Sepp Landauer und Werner Lamberger sen. (je 1), Reinhard Fraissl und Ernst Grießner (je 0,5);

Einzelturniere:

Das **Jännerturnier** unseres Klubs war wetterbedingt sehr schwach besucht. Dabei gab es aber eine große Überraschung: Der U10-Spieler Alexander Hörfarter entschied die Kombination aus Blitz- und Räuberschach mit 8,5 (von 10 möglichen) Punkten für sich. Auf den Plätzen folgten Alois Grundner sen. und Christine Grundner (8 bzw. 5,5)

Beim **Stefanlturnier** in Salzburg zeigten die vier teilnehmenden Uttendorfer starke Leistungen. Alle platzierten sich vor ihrem Setzplatz und lieferten die eine oder andere Überraschung. Gerhard Schöpf kam bei Startplatz 17 auf Rang 8. Werner Lamberger jun. spielte die komplette Festtagsserie durch und kam auf Gesamtrang 9 (von 51).

Die Top-10 im Pinzgau

Mit 1. Jänner wurden die neuen Elo-Ranglisten veröffentlicht. Ganz vorne im Pinzgau liegen zwei Uttendorfer. In der nationalen Wertung führt Günter Hahn mit 2114, in der internationalen steht unser Sektionsleiter Thomas Feichtner mit 2158 an der Spitze. Die besten 10 Pinzgauer Spieler nach der nationalen Wertung (ohne Gastspieler, alle Spieler ohne Vereinsangabe spielen für Uttendorf):
1) Günter Hahn (2114), 2) Thomas Feichtner (2096), 3) Georg Maier (Zell am See, 2038), 4) Zivko Danojevic (2035), 5) Werner Lamberger jun. (2022), 6) Peter Mooslechner (Zell am See, 2005), 7) Gerald Junger (Zell am See, 1979), 8) Manfred Theußl (1975), 9) Alois Grundner sen. (1927), 10) Manuel Holzer (Taxenbach, 1926)

Die Nr. 3 im Pinzgau, der Uttendorfer Georg Maier, spielt für Zell am See

Neuigkeiten und alle Details auf unserem Blog: https://usku.blogspot.com!

März-2016-Schachecke

Schachecke des USK Uttendorf

Landesmeistertitel für Alexander Hörfarter

Nach langer Zeit konnte von einem Mitglied unserer Schachsektion wieder ein Landesmeistertitel errungen werden. Der Stuhlfeldener Alexander Hörfarter (Bild) gewann in Bergheim die Schach-Landesmeisterschaft der Gruppe U10 ganz klar, indem er in 7 Spielen nur ein Remis abgab. Dieser Titel bedeutet die Fahrkarte zu den Österr. Meisterschaften in St. Veit an der Glan.

Ebenfalls toll schnitt sein kleiner Bruder Johannes Hörfarter ab. In der Gruppe U8 belegte er mit zwei Niederlagen punktegleich mit dem Zweitplatzierten Rang 3.

Zwei Niederlagen in der Landesmeisterschaft

Eine ganz knappe 2,5:3,5-Heimniederlage in der Landesliga A erlitt Yokozuna Uttendorf gegen den SV Schwarzach. Überraschend klar mit 3,5:1,5 verlor hingegen unsere zweite Mannschaft in der 1. Klasse Süd auswärts gegen Schwarzach/Pjesak. Unsere beiden Teams liegen nun in der Tabelle auf Platz 10 bzw. 4.
Die Punkte erzielten: Klaus Mitteregger und Alois Grundner sen. (je 1), Thomas Feichtner, Manfred Theußl, Walter Scharler und Alexander Hörfarter (alle 0,5);

Schach960

Erstmals veranstaltete unsere Sektion ein Monatsturnier im „Fischer-Schach", auch „Schach960" genannt. Dabei wird mit veränderten Ausgangsstellungen gespielt. Doch echte Klasse setzte sich hier erst recht durch. Sektionsleiter Thomas Feichtner konnte alle 7 Partien gewinnen und bereitete sich damit selbst ein schönes Geburtstagsgeschenk zu seinem 50er.
Die Spitzengruppe: 1. Thomas Feichtner 7 (28½), auf den Plätzen folgten mit je 4,5 Pkt. Gerhard Schöpf (29½) vor Wolfgang Schweiger (28½) und Patrick Schöpf (27).

Dieses Turnier zählte zur Gesamtwertung der Monatsturniere. Hier liegen momentan auf den Preisrängen Thomas Feichtner (415), Gerhard Schöpf (340), Alois Grundner sen. (263), Wolfgang Schweiger (255) und Alexander Hörfarter (212).

April-2016-Schachecke

Schachecke des USK Uttendorf

Feichtner souverän
Das Märzturnier entschied Sektionsleiter Thomas Feichtner mit 100% für sich, auf den Plätzen landeten Alois Grundner sen. und Wolfgang Schweiger (beide 5). In der Monatsturnierwertung führt nach 7 Turnieren (3 Bewerbe folgen noch) mit Riesenvorsprung Thomas Feichtner (515) vor Gerhard Schöpf (385), Alois Grundner sen. (343), Wolfgang Schweiger (315), Alexander Hörfarter (242) und Erwin Müllauer (227) vor weiteren 14 Teilnehmer/innen.

Terminvorschau:
1) Das Aprilturnier findet am 21. April 2017 um 19 Uhr beim Tischlerwirt statt.
GÄSTE SIND HERZLICH WILLKOMMEN!
2) Am 13. Mai 2017
läuft in Maishofen die **„3.Offene Pinzgauer Schnellschach-Meisterschaft 2017"**, an deren Organisation unser Klub beteiligt ist.

1. Klasse Süd beendet
Mit zwei klaren Siegen sicherte unsere zweite Mannschaft „Senoplast" in der Endtabelle der 1.Klasse Süd den 3.Platz hinter dem Sieger Schattauer Golling und dem zweitplatzierten Team von Taxenbach 1. Daheim wurde der Tabellenführer Schattauer Golling mit 3,5:1,5 besiegt und auswärts gelang gegen Pjesak/Schwarzach ein 1:4! Die Punkte erzielten: Klaus Mitteregger und Erwin Müllauer (je 2), Reinhard Fraißl (1,5), Josef Landauer (1) und Rene Sauerschnig sowie Werner Lamberger sen. (je 0,5)

Abstiegssorgen in der Landesliga A
Zwei Niederlagen setzte es für unsere Spitzenmannschaft „Yokozuna" in der Landesliga A. Gegen Ranshofen II gab es mit 3,5:2,5 eine papierformgemäße knappe Auswärtsniederlage. Das letzte Heimspiel gegen Ach/Burghausen hätte jedoch gewonnen werden müssen, ließen die Gäste doch einige ihrer Asse daheim. Die Begegnung wurde aber leider mit 2:4 klar verloren. Die wenigen Punkte für Uttendorf erzielten Thomas Feichtner (1,5), Gerhard Schöpf, Herbert Gampersberger, Wolfgang Schweiger, Alois Grundner sen., Werner Suess und Manfred Theußl (alle 0,5). Damit liegt unser Team immer noch auf dem abstiegsgefährdeten Platz 10 (unter 12). In der Schlussrunde kann jedoch durch einen klaren Sieg gegen das Tabellen-Schlusslicht Mattighofen II unter Umständen ein Rang gutgemacht werden, was den Verbleib in Salzburgs höchster Spielklasse sichern würde.

Schülerkurs

Talente bei der Arbeit: Josef aus Mittersill, Jakob aus Piesendorf und Christoph aus Uttendorf

Immer bestens informiert: https://usku.blogspot.com

Mai-2016-Schachecke

Schachecke des USK Uttendorf

Landesliga A

Für unser Einserteam „Yokozuna“ endete die Mannschafts-Landesmeisterschaft in der Landesliga A mit einem knappen Sieg gegen Mattighofen II. Ein halber Punkt fehlte auf Platz 9, womit Zell am See hinter uns zu liegen gekommen wäre. So ist momentan Uttendorfs Nimbus als stärkster Pinzgauer Schachverein etwas angekratzt.
Die Punkte erzielten Gerhard Schöpf (1), Zivko Danojevic, Thomas Feichtner, Herbert Gampersberger, Wolfgang Schweiger und Werner Lamberger jun. (alle 0,5).

Stärkster Pinzgauer in der Landesliga A, Perf. 2170: THOMAS FEICHTNER

Sbg. Schnellschach-Turnierserie für Kinder

In der Gesamtwertung der vierteiligen Turnierserie für Kinder und Jugendliche erreichten die Hörfarter-Brüder, die nur dreimal teilgenommen hatten, eine schöne Endwertung: Johannes kam bei U8männlich auf Platz 3, Alexander schloss bei den Buben U10 die Serie mit Gesamtrang 4.
Am letzten Turnier in Hallein/Kaltenhausen waren unter den 51 Teilnehmer/innen erstmals Kinder der neuen Uttendorfer Schachgruppe. Sie machten eine gute Figur und sammelten dabei wertvolle Erfahrungen.

Vereinstermine:

13.5.: Pinzgauer Schnellschachmeisterschaft 2017
3.6.: Geburtstagsturnier „Helmut Langer 90“

Immer bestens informiert durch unseren Blog: https://usku.blogspot.com!

Juni-2016-Schachecke

Schachecke des USK Uttendorf

Pinzgauer Schnellschach-Meisterschaft 2017

46 Teilnehmer trafen sich in Maishofen zur 3. Offenen Pinzgauer Schnellschach-Meisterschaft 2017, darunter 21 Pinzgauer. Großmeister Hajo Hecht (SV Schwarzach) gewann nach 2015 zum zweiten Mal diesen gut dotierten Bewerb.
Als bester Pinzgauer konnte sich unser Klubmitglied Zivko Danojevic auf Platz 7 (17 Pkt.) feiern lassen. Die nächsten Uttendorfer waren Patrick Schöpf (Platz 11) und Thomas Feichtner (14.), beide 15 Punkte.

Zivko Danojevic

Zivko in Golling erfolgreich

Beim 3. Gollinger Schachturnier konnte Zivko Danojevic punktegleich mit dem Sieger auf Platz 2 abschließen.

Löserwettbewerb der Schüler

Der Schüler-Schachkurs neigt sich dem Ende zu. Den „Löserwettbewerb“, bei dem taktische Aufgaben zu bewältigen waren, entschied Alexander Hörfarter (Bildmitte) knapp für sich. Mit nur einem Punkt Rückstand folgten punktegleich Josef Lochner (links im Bild) und Philip Oberaigner auf Platz 2.

April-Turnier

Überraschungen gab es beim Aprilturnier. Nach Seriensieger Thomas Feichtner folgten mit Christine Grundner, Erwin Müllauer und Alexander Hörfarter drei Spieler/innen, die man nicht so weit vorne erwartet hatte.

Juli-2016-Schachecke

Schachecke des USK Uttendorf

Geburtstagsturnier „Helmut Langer 90“

Stark und harmonisch verlief am Schachernhof am Mittersiller Sonnberg das Turnier anlässlich des 90. Geburtstages vom gew. Schachernbauer Helmut Langer. In vier Vorgruppen wurden doppelrundig mit 15 Min. Bedenkzeit die Sieger ermittelt, die sich über jeweils € 100,- freuen konnten:

von links: Jubilar Helmut Langer, Helmut Gruber, Thomas Feichtner, Florian Preindl, Ortrun Göschl, Manuel Holzer;

Gr. Damen und Ü90: Ortrun Göschl (SK Zell am See) 6
Gruppe U30: Manuel Holzer (SK Taxenbach) 6
Gruppe U60: Thomas Feichtner (USK Uttendorf)5
Gruppe U90: Helmut Gruber (SK Taxenbach) 4,5

Im Finale der vier Gruppensieger konnte sich der elostärkste Spieler, der Uttendorfer Schachklub-Chef Thomas Feichtner durchsetzen. Er sicherte sich die vom „Geburtstagskind“ Helmut Langer ausgelobte Siegesprämie von € 200,-.

Herzlichen Dank an Helmut Langer und seine Familie für das gelungene Turnier, für die freundliche Aufnahme, die großzügige und ausgezeichnete Bewirtung sowie für die Spende, die er der Schachjugend des USK Uttendorf zukommen ließ: 20 schöne Schachpolos in Orange mit Vereinslogo!

Tiroler Schachrallye

Einige Kinder unseres Schachkurses spielten in letzter Zeit zweimal bei der Tiroler Jugend-Schachrallye in Absam bzw. Mils mit. Dabei belegten sie in verschiedenen Altersgruppen gute Plätze, zweimal sogar Pokalränge.

Schüler-Vereinsmeisterschaft 2017

Nach spannenden 7 Runden mit 15 Min. Bedenkzeit standen die Sieger der Schüler-Vereinsmeisterschaft 2017 fest. Es gewann mit 7 aus 7 Alexander Hörfarter (Bildmitte) vor Marco Maier (6, rechts im Bild) und Philip Oberaigner (4).

Termine

2. Sept. 2017: „Gipfelschach“ am Weißsee, ein Schnellschachturnier (Näheres in der nächsten Ausgabe)

August-2016-Schachecke

Diese untere Schachecke sollte in der August-Ausgabe des „Dorfblattls“ erscheinen. Doch diese konnte wegen des Ausfalls mehrerer Sponsoren nicht produziert werden.

Familienturnier

Von links: Marco Maier, Gildo Maier, Simon Robitza, Mike Thurner, Alexander Hörfarter, Gregor Hörfarter
(Foto: Christine Grundner)

Nach sehr langer Zeit gab es in unserem Schachklub wieder einmal ein "Familienturnier". Sechs Väter und elf Kinder trugen im Tischlerwirt einen siebenrundigen Schnellschach-Wettbewerb mit 10 Minuten Bedenkzeit aus.
Schließlich setzte sich in der Einzelwertung der Elofavorit Michael "Mike" Thurner mit 7 Punkten (100%!) durch und kassierte den Pokal für den besten Erwachsenen.
Auf Rang 2 kam der beste Jugendliche, der ebenfalls mit einem Pokal belohnt wurde:
Marco Maier erspielte 5,5 Punkte und legte damit eine weitere Talentprobe ab!

In der "Teamwertung" kam es zu folgendem Endstand:

1	**TEAM ROBITZA** (Robitza Simon mit Thurner Michael)	10½ Punkte
2	**TEAM MAIER** (Maier Marco mit Maier Gildo)	9½ Punkte
3	**TEAM HÖRFARTER** (Hörfarter Alexander mit Hörfarter Gregor)	8½ Punkte

Gipfelschach

Am 2. Sept. 2017 steigt in der Rudolfshütte am Weißsee ein Schnellschachturnier. Da es in einer Höhe von 2.315m ausgetragen wird, könnte es sich um das höchstgelegene Schachturnier Österreichs handeln.
Gespielt werden ab 12.30 Uhr 7 Runden mit 10 Min. Bedenkzeit. In der Siegerehrung werden 14 Geldpreise mit einer Gesamthöhe von rd. 900 € vergeben.
Alle näheren Infos zum Turnier findet man im Blog des USK Uttendorf.

Immer auf dem Laufenden: https://usku.blogspot.com !

Bunt gemischt

Sommer-Preisrätsel

Bei unserem im „Dorfblattl“ veröffentlichten ---> SOMMER-PREISRÄTSEL 2016 war gefragt, wo in einer vorgegebenen Diagrammstellung ein schwarzer Springer stehen sollte, um gleichzeitig drei weiße Schwerfiguren anzugreifen.

Die Lösung ist links ersichtlich. Alle Teilnehmer/innen gaben die richtige Antwort "d5".

Über den Gewinn je einer digitalen Schachuhr konnten sich freuen:

1) Herr Hans Madreiter, Stuhlfelden
2) Frau Brigitte Patsch, Uttendorf
3) Frau Rosemarie Ortner, Mittersill

Glückwunschkarte an die Gewinner/innen:

Berg-Kurs in Bramberg

Die Initiative BeRG des Österr. Zentrums für Begabungsförderung lud letzten Sommer Alois Grundner sen. ein, im Herbst 2016 in Bramberg einen Schachkurs für begabte Kinder abzuhalten.

Sechs Buben und Mädchen im Alter von 6 bis 10 Jahren meldeten sich an und beteiligten sich mit Eifer an fünf Doppelstunden in der Volksschule Bramberg.

In der Folge setzten zwei der Bramberger in Uttendorf beim Anfängerkurs fort.

---> öZBF
---> BeRG

Aloisia Gröfler gestorben

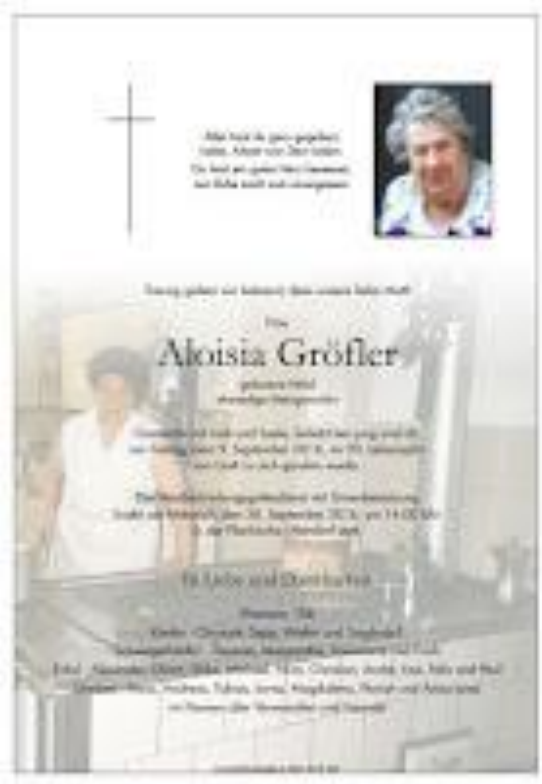

Aloisia Gröfler, "Luise", gewesene Metzgerwirtin in Uttendorf, verstarb am Freitag, 9. Sept. 2016, kurz vor ihrem 90. Geburtstag.

Luise war von etwa 1969 bis 1980 "unsere" Schachwirtin vom "Metzgerwirt", eine Frau, die uns und unserem Hobby immer sehr wohlgesonnen war.

Unser Mitgefühl gilt ihrem Gatten Edi, ihren Kindern sowie den zahlreichen Enkeln und Urenkeln.

Wir werden Luise ein ehrendes Andenken bewahren!

---> PARTE BEI BESTATTUNG KOGLER, MITTERSILL!

Weihnachtsfeier

Ein ruhiges und mäßig besuchtes Essen bildete heuer den Mittelpunkt unserer "Weihnachtsfeier" im Tischlerwirt.
Gar nicht mäßig, sondern äußerst umfangreich und reichhaltig war das Fondue, das unsere Schachwirtin Burgi und ihre Mädels auftischten (Bild). Als Abschluss gab es noch köstliche Eispalatschinken. Sie sättigten derart, dass die ausgezeichneten hausgemachten Kekse, die zuletzt vorgesetzt wurden, gar nicht mehr so reißenden Absatz fanden.
Burgi gab zum Abschied wieder jedem Aktiven eine Flasche vorzüglichen Obstler, vom Gatten Sepp gebrannt, mit nach Hause. Danke!!

→SO HATTE DIE EINLADUNG AUSGESEHEN!

Thomas 50

Vor dem Schach960-Turnier im Februar gratulierten wir unserem Chef, Sektionsleiter Thomas Feichtner, zum 50. Geburtstag, den er am 1. Feb. gefeiert hatte.

Nach einem Happy-Birthday-Ständchen unsererseits (trotz des Protests von Thomas ließen wir uns nicht vom Singen abhalten), erhielt er mehrere Kleinigkeiten geschenkt, dazu dann noch eine schöne Anzahl von Gutscheinen für den Tischlerwirt.

Dankenswerterweise revanchierte sich Thomas, indem er nach dem Turnier alle Getränkekosten übernahm.

Lois 70

Vor dem April-Turnier gratulierte Obmann Feichtner im Namen aller Anwesenden Alois Grundner sen. zum 70. Geburtstag. Die Schachspieler hatten für eine tolle Hilfiger-Uhr, einen großzügigen Tischlerwirts-Gutschein sowie ein schönes Billett zusammengelegt.

Spielerbesprechung

Nach dem Maiturnier wurde in einer mäßig besuchten Spielerbesprechung die Mannschaftsaufstellung für das kommende Spieljahr 2017/18 fixiert. Es werden je eine Mannschaft für die Landesliga A und die 1.Klasse Süd genannt.

Polos

Wie schon beim Langer-90er-Turnier erwähnt, bekam unser Klub für unsere Schachschüler vom gewesenen Schachernbauer Helmut Langer 20 orange Polos geschenkt.

An dieser Stelle noch einmal herzlichen Dank, Helmut!

Schach-Schnupperkurs an der VS Uttendorf

Die Uttendorfer Volksschule organisierte im Mai einen „Talentetag“, an dem die Kinder aus einem großen Angebot verschiedener Tätigkeiten auswählen konnten. Sieben Kinder „buchten“ den zweistündigen Schach-Schnupperkurs mit Alois Grundner sen., wo sie mit großem Eifer bei der Sache waren.

---> TALENTETAG DER VS UTTENDORF

VORSCHAU: Gipfelschach

Unser Klub veranstaltet am 2. Sept. 2017 ein Schnellschach-Turnier am Weißsee, benannt "Gipfelschach". In der traumhaften Bergkulisse der Hohen Tauern in 2.315m Höhe inmitten der Dreitausender einen derartigen Bewerb zu spielen, hat seinen ganz eigenen Reiz.

Zur Austragung kommen 7 Runden nach CH-System bei einer Bedenkzeit von 10 Min. Der Preistopf beträgt fast 900 Euro, aus dem insgesamt 14 Geldpreise ausbezahlt werden. Daneben werden nach der Siegerehrung noch einige kleine Sachpreise verlost.

Insgesamt können in der "Kristallstube" nur 44 Spieler/innen antreten, weswegen sich eine rechtzeitige Anmeldung lohnen könnte.

---> TURNIERSEITE!
---> AUSSCHREIBUNG!

Fotoalben

Einige Fotoalben aus dem abgelaufenen Spieljahr:

---> ZUM ALBUM VON MARTIN EDER ZUR BEGEGNUNG TAXENBACH - SENOPLAST!

---> PINZGAUER SENIORENMEISTERSCHAFT 2016!

---> ZAHLREICHE BILDER VON WERNER LAMBERGER JUN. VOM 960ER-TURNIER!

---> SCHÜLER-FASCHINGSSCHACH (BILDER VON CHRISTINE GRUNDNER)!

---> JUGENDTURNIER IN HALLEIN!

---> 83 BILDER ZUR PZG. SCHNELLSCHACH-MEISTERSCHAFT 2017 (CH. GRUNDNER)

---> 4 BILDER VON GREGOR HÖRFARTER VON DER TIROLER SCHACHRALLYE IN ABSAM!

---> FOTOALBUM VOM FAMILIENTURNIER (BILDER VON CHRISTINE GRUNDNER)

---> SCHÜLERFOTOS VON CHRISTINE GRUNDNER IM SCHAUKASTEN

Fotocollagen

--> SCHNAPPSCHÜSSE VOM MAITURNIER (CHRISTINE GRUNDNER)

Presse

Schach in den (digitalen) Bezirksblättern

SCHACH-CHAMP FEICHTNER

FAMILIEN-SCHACHTURNIER IN UTTENDORF

GIPFELSCHACH

JUNGE SCHACHMEISTER

90ER-GEBURTSTAGSTURNIER

PINZGAUER SCHACHMEISTER

23.04.2017 - 3. GOLLINGER SCHACHTURNIER

SALZBURGER SCHACH-SCHNELLSCHACHSERIE FÜR KINDER UND JUGENDLICHE

ERFOLGREICHE SCHACH-LANDESMEISTERSCHAFT

FASCHINGSTURNIER IM SCHÜLERSCHACH

PINZGAUER BEI DER TIROLER SCHACHRALLYE

GALL GEWINNT PINZGAUER SENIOREN-SCHACHMEISTERSCHAFT

WEIHNACHTSTURNIERE IM SCHACHKLUB UTTENDORF

FEICHTNER GEWINNT MANFRED-SCHÖPF-GEDENKTURNIER

SCHACH-NACHWUCHS

Zeitungsausschnitte

Den Geheimnissen des Schachspiels auf der Spur

UTTENDORF. Zehn Kinder ließen sich beim Schüler-Schachkurs des USK Uttendorf in die Geheimnisse des königlichen Spiels einweihen. Acht Buben und ein Mädchen beendeten dann den Grundkurs mit viel Begeisterung. In monatlichen Treffs werden ihnen nun weitere Feinheiten beigebracht. Es können noch interessierte Kinder einsteigen, sie sollten aber die Regeln des Spiels schon beherrschen. Infos: agru01@gmail.com. Als Abschluss des Kurses wurde ein Blitzturnier veranstaltet. Dabei gewann Alexander Hörfarter mit 5 aus 5 vor seinem Bruder Johannes (4) und Christoph Frauenschuh (3).

Von Alois Grundner

Der hoch motivierte Schach-Nachwuchs in Uttendorf beim Start des Grundkurses.

Foto: Annemarie Frauenschuh

Bezirksblätter 9.11.2016

Die Sieger Alexander, Johannes und Philip. Foto: Christine Grundner

Weihnachtsturniere des SC Uttendorf

UTTENDORF.Der Schachklub Uttendorf veranstaltete „Weihnachtsturniere", wo es Weihnachtspackerl statt Ehrenpreise zu gewinnen gab. Bei den Schülern nahmen acht Kinder teil. Es gewann der Jüngste, Johannes Hörfarter aus Stuhlfelden, mit 5 Punkten aus 5 Spielen vor seinem Bruder Alexander und Philip Oberaigner aus Uttendorf. Bei den Erwachsenen beteiligten sich 13 Spieler. Schließlich setzte sich Werner Lamberger jun. mit 6 aus 7 durch. Auf den Plätzen folgten Thomas Feichtner (5,5) und Patrick Schöpf (5).

Von Alois Grundner

Interessante Partie Schach

Ein interessantes Schach-Gedenkturnier wurde in Uttendorf ausgetragen

UTTENDORF. Der Schach-Sektionsleiter des USK Uttendorf, Thomas Feichtner, beherrschte souverän das Manfred-Schöpf-Gedenkturnier 2016. Mit 4,5 aus 5 siegte er ganz klar vor der Überraschung des Bewerbs, Rene Sauerschnig, der es auf 3,5 Punkte brachte. Mit dem gleichen Punktestand folgten dann, wegen schwächerer Nebenwertungen, Gerhard Schöpf und Sohn Patrick auf den Plätzen 3 und 4. Die drei Erstplatzierten konnten sich über Libro-Einkaufsgutscheine freuen, die drei Preise, die verlost wurden, gingen an Wolfgang Schweiger (10 Euro-Tischlerwirts-Gutschein), Walter Scharler (10 Euro-Ellmauer-Gutschein) und Erwin Müllauer (DVD „Schachnovelle").

von Alois Grundner

Gerhard Schöpf und Sohn Patrick auf dem 3./4. Platz. Foto: Doris Schöpf

Sektionsleiter und Gewinner, Thomas Feichtner. Fotos (2): Alois Grundner

Voll konzentriert erreichte Rene Sauerschnig den 2. Platz.

Bezirksblätter 14.12.2016

Der Pinzgauer Schach-Spitzenspieler **Thomas Feichtner,** Obmann des Schachklubs Uttendorf, feierte gestern, Mittwoch, seinen 50. Geburtstag.

Salzburger Nachrichten 2.2.2017

Pinzgauer spielten schnell Schach

Maishofen. Kürzlich wurde in Maishofen zum dritten Mal die „Pinzgauer Schnellschach-Meisterschaft“ ausgetragen, an der sich 45 Spieler und eine junge Dame beteiligten. Neun Runden mit je 15 Minuten Bedenkzeit hatte jeder zu absolvieren. Schließlich setzte sich der für Schwarzach spielende deutsche Großmeister Hajo Hecht mit 23 (von 27 möglichen) Punkten durch. Zivko Danojevic vom USK Uttendorf setzte sich als bester Pinzgauer knapp vor dem Taxenbacher Manuel Holzer und Klubkollegen Patrick Schöpf durch. Die drei bestplatzierten Spieler eines Vereins wurden für die Mannschaftswertung herangezogen. Schwarzach gewann vor Uttendorf und Taxenbach.

Pinzgauer Nachrichten 1.6.2017

Gesucht werden Schach-Amazonen

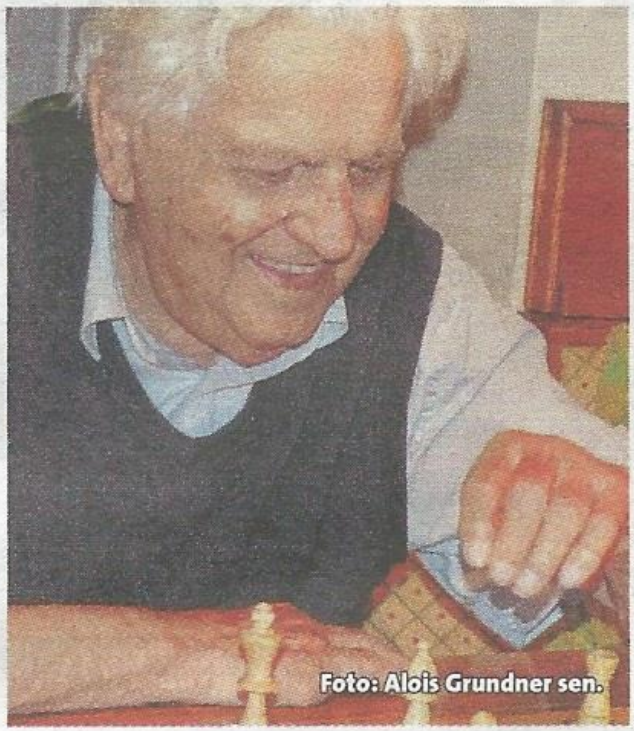

Foto: Alois Grundner sen.

Geistig in Bewegung bleibt der weitum bekannte Helmut Langer, Altbauer vom Schachernhof am Mittersiller Sonnberg, unter anderem auch durch seine regelmäßigen Schachpartien. Für seinen 90. Geburtstag hatte er eine besondere Idee: Am 3. Juni nachmittags wird es bei ihm zu Hause ein Schachturnier geben, bei dem man bis zu 200 Euro gewinnen kann. In der Damengruppe sind noch Plätze frei. Kontakt: agru01@gmail.com (cn)

Bezirksblatt 1.6.2017

Thomas Feichtner siegt bei Geburtstagsturnier

Mittersill. Der ehemalige Schachernbauer Helmut Langer aus Mittersill hatte zu seinem 90. Geburtstag auf seinen Hof zu einem Schachturnier eingeladen. In vier Vierergruppen wurden unter der Turnierleitung von Alois Grundner sen. die Kategoriensieger ermittelt: Ortrun Göschl siegte bei den "Damen; und Herren Ü90", bei den "Herren U30" gewann Manuel Holzer, bei den "Herren U60" Thomas Feichtner und bei den "Herren U90" Helmut Gruber. Die vier Sieger spielten das 5-Minuten-Finale, in dem sich Thomas Feichtner durchsetzte. Damit gewann er 200 Euro.

Pinzgauer Nachrichten im Juni 2017

GRATULATION

Schachfreund wurde 90

Helmut Langer, der Schachernbauer aus Mittersill, feierte seinen 90. Geburtstag. Nachfeiern will er nun mit einem Schachturnier.

Man kennt den Helmut Langer weitum als Schachernbauer aus Mittersill. Nicht ganz so bekannt ist, dass er leidenschaftlich gerne Schach spielt. „Er hat oft bei unseren Meisterschaften zugesehen oder hat selbst bei unseren Monatsturnieren mitgespielt. Aber bei einem Klub war er nie", weiß Alois Grundner sen. von der Sektion Schach des USK Uttendorf.

Zu seinem Jubiläumsgeburtstag organisieren seine Freunde vom USKU nun ein Schachturnier auf seinem Hof am Mittersiller Sonnberg. Rund 20 Spieler sollen dabei sein, einige werden noch gesucht, vor allem Damen. „Es sind noch drei Plätze zu vergeben", so Grundner. Gespielt werden sechs Partien zu je 15 Min. Bedenkzeit. Einzige Voraussetzung zur Teilnahme ist neben dem richtigen Geschlecht die Kenntnis der Spielregeln. Der Jubilar ersucht, keine Geschenke mitzubringen. Auch 90-jährige haben in einer eigenen Gruppe die Möglichkeit zur Teilnahme. Es gibt auch tolle Preise. Interessenten melden sich bei Alois Grundner sen. über E-Mail: agru01@gmail.com. Die Ausschreibung des Turniers findet man auf https://usku.blogspot.com.

Helmut Langer ist ein begeisterter Hobbyspieler. Öfters sieht man ihn auch beim Schachspiel im Café Pletzer in Mittersill.
BILD: ALOIS GRUNDNER SEN.

Pinzgauer Nachrichten 1.6.2017

Öffentlichkeitsarbeit

Webauftritt

Für die Öffentlichkeit führt der Klub schon im zehnten Jahr den gut besuchten ---> SCHACH-BLOG.

In der Zeit vom 1.9.2016 bis 20.8.2017 sind die Zahlen laut Google-Analytics gegenüber dem Vergleichszeitraum des vorigen Spieljahres wieder etwas gestiegen: Es wurden 17.647 (15.498) Besuche (+14,0 %) registriert, wobei 30.706 (22.340) Seitenzugriffe (+37,4 %) erfolgten. Die durchschnittliche Verweildauer auf der Site betrug 2:00 (1:39) Minuten (+21,2%).

Schachecke

Das „Dorfblattl“ von „Uttendorfer Druck“, zugestellt an alle Haushalte von Bramberg bis Piesendorf (ausgenommen Mittersill), bot uns dankenswerterweise weiterhin die Möglichkeit, uns monatlich mit einer „Schachecke“ zu präsentieren. Davon wurde auch im Berichtsjahr rege Gebrauch gemacht (siehe S. 48 - 50).

---> UTTENDORFER DRUCK BEI FACEBOOK

Schaukasten

Etwa in Drei- bis Fünfwochenabständen werden Neuigkeiten unseres Vereins im Schaukasten der Schachsektion bei der Volksschule veröffentlicht.

Alle ausgehängten Infos können auch im Internet abgerufen werden:
---> DIGITALER SCHAUKASTEN

Links

---> SPORTUNION ÖSTERREICH

---> SPORTUNION SALZBURG

---> WELTSCHACHBUND FIDE

---> ÖSTERREICHISCHER SCHACHBUND

---> SCHACH-LANDESVERBAND SALZBURG

---> ZUM BLOG UNSERER SCHACHSEKTION

---> ZU BERICHTEN UNSERER SCHACHSEKTION VON FRÜHEREN SPIELJAHREN (CHRONIK)

---> UNSER KLUBLOKAL (WEBSITE DES TISCHLERWIRTS)

---> CAFE GRÖFLER (ERSATZLOKAL)

---> GEMEINDE UTTENDORF

---> TOURISMUSVERBAND UTTENDORF

---> BeRG!

Sponsoring

SPENDENAUFRUF: „Ohne Göid koa Musi!“

Sollte Ihnen der Jahresbericht gefallen und Sie auch in Zukunft derartige Zusammenfassungen schätzen, bitten wir Sie um eine Spende (wir sind für jeden Betrag dankbar). Sie wird für unsere Vereinsarbeit verwendet.

Unsere Bankverbindung bei der Sparkasse Mittersill:
Schachklub Uttendorf
Sparkasse Mittersill BLZ 20402
IBAN: AT582040200100110007
BIC: SPMIAT21XX

Was bieten wir interessierten Sponsoren?

Sollten Sie uns die besondere Freude bereiten wollen, unserer Sektion ein Sponsoring anzubieten, so gibt es mehrere Möglichkeiten:

a) Wir benennen eine Mannschaft nach Ihrer Firma.

b) Wir schalten auf unserer Website über verschieden lange Zeiträume Inserate.

c) Wir weisen Sie auf Einladungen und Ausschreibungen unserer Sektion als Sponsor mit Ihrem Logo aus.

Diesbezügliche Kontakte bitte mit unserem Sektionsleiter Thomas Feichtner (siehe nächste Seite!) aufnehmen!

Impressum

Herausgeber:

UNION SPORTKLUB UTTENDORF - Schachsektion
ZVR-Nr. 965372709

SCHACH-SEKTIONSLEITER: Thomas Feichtner
Tel. privat.: +43 660 4685137
Tel. dienstl.: +43 6582/72798
E-mail dienstlich: thomas.feichtner(at)porsche.co.at

Website: https://usku.blogspot.com

Für den Inhalt dieses Jahresberichts verantwortlich ist der Verfasser dieser Schrift:
Alois Grundner sen., Schulstr. 4, 5723 Uttendorf,
Tel. +43 664 1781997
E-Mail: a.grundner(at)sbg.at

Sollte ein(e) Leser(in) noch Informationen oder Bilder besitzen, die für diesen Jahresbericht oder die Chronik des Schachklubs aus früheren Jahren interessant sein könnten, bitte an agru01(at)gmail.com senden bzw. leihweise zur Verfügung stellen.

Fotonachweis:

Websites Tischlerwirt bzw. Cafe Gröfler: Seite 4
Pixabay: Seite 1, 7, 10, 12, 13, 15, 16, 18, 19, 20, 21, 65;
Brigitte Chizzola: Seite 16
Annemarie Frauenschuh: Seite 23, 48, 58
Alois Grundner jun.: Seite 54
Christine Grundner: Seiten 3, 12, 15, 17, 19 - 21, 24 - 30, 44 - 50, 53, 58, 59, 62;
Gregor Hörfarter: Seiten 31, 33, 34
Karoline Hörfarter: 25
Doris Schöpf: 59
Tourismusverband Uttendorf: 55
Alois Grundner sen.: alle anderen